

Departamento Estadual de Trânsito de Mato Grosso

PROPRIETÁRIO:
DETRAN-MT

LOCAL:
SEDE DETRAN/MT – CUIABÁ/MT

TIPO DA OBRA:
PROJETO DE REFORMA | BLOCO DIRETORIA DE ADMINISTRAÇÃO SISTÊMICA

END. OBRA:
AV. DR. HÉLIO RIBEIRO, CENTRO POLÍTICO ADMINISTRATIVO, N° 1000, 78048-910

AUTOR DO PROJETO:
EDNO MARTIMIANO DE CARVALHO
ENGENHEIRO CIVIL | CREA-MT: 120102658-0

CAMILLA BARCO HERNANDES DE S. MORAES
ARQUITETA E URBANISTA | CAU-MT: 165017-3

DESENHO:
LEONARDO DOS SANTOS RAMOS

REFERÊNCIA:
DIAGRAMA UNIFILAR – TOMADAS

ESCALA:
INDICADA

DATA:
SETEMBRO|2019

FOLHA:
10
13

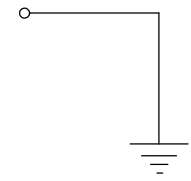

QUADRO DE CARGAS (QD 02) - CONDICIONADORES DE AR
Auditorio - Foyer 30.565 KVA

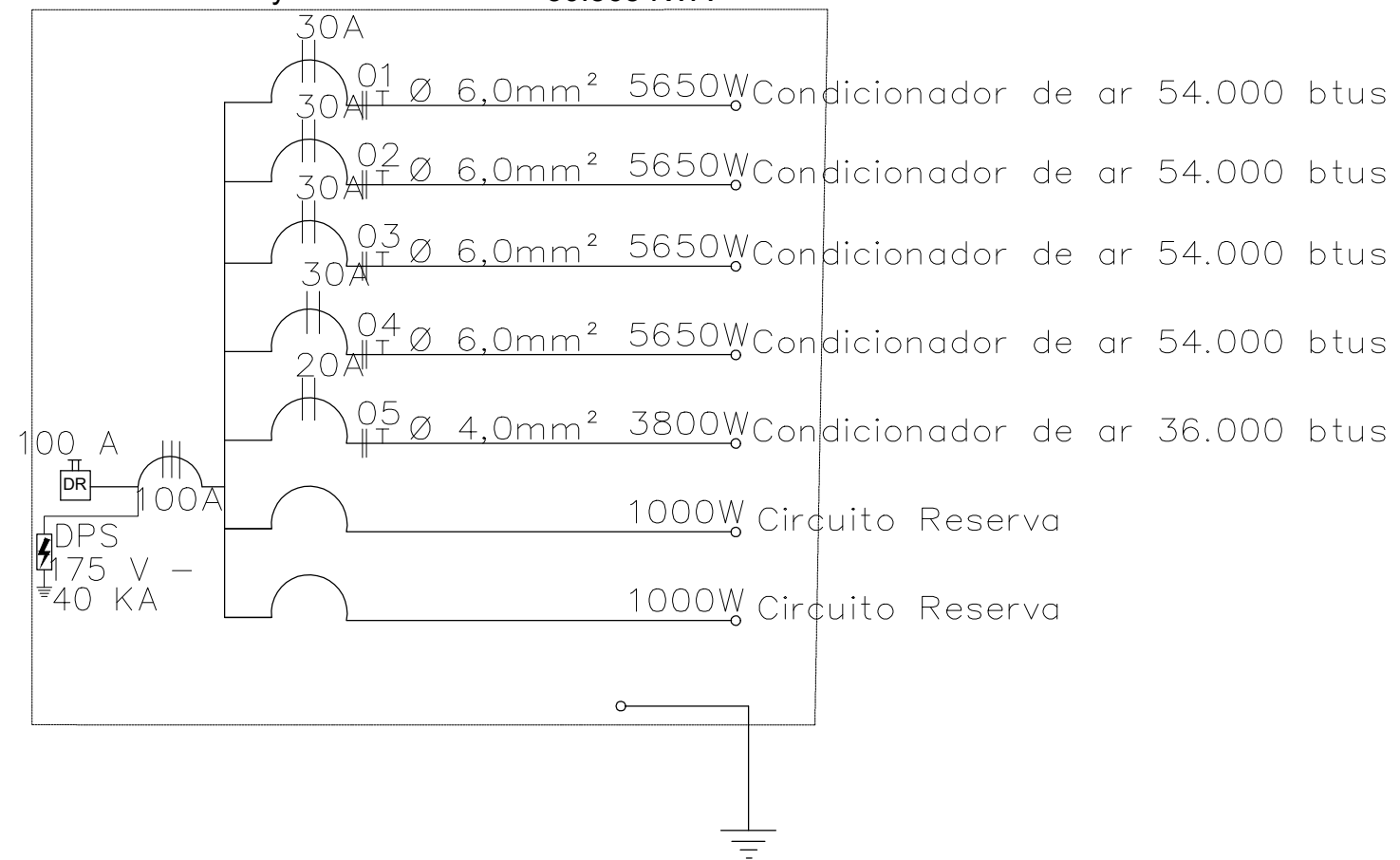
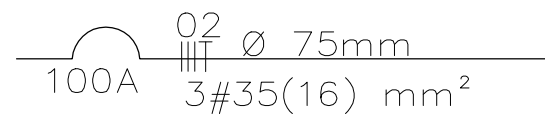

1
08

DIAGRAMA UNIFILAR
 ESCALA: 1:150



Departamento Estadual de Trânsito de Mato Grosso

PROPRIETÁRIO:
DETRAN-MT

LOCAL:
SEDE DETRAN/MT – CUIABÁ/MT

TIPO DA OBRA:
PROJETO DE REFORMA | BLOCO DIRETORIA DE
ADMINISTRAÇÃO SISTÊMICA
END. OBRA:
AV. DR. HÉLIO RIBEIRO, CENTRO POLÍTICO
ADMINISTRATIVO, N° 1000, 78048-910

AUTOR DO PROJETO:
EDNO MARTIMIANO DE CARVALHO
ENGENHEIRO CIVIL | CREA-MT: 120102658-0
CAMILLA BARCO HERNANDES DE S. MORAES
ARQUITETA E URBANISTA | CAU-MT: 165017-3
DESENHO:
LEONARDO DOS SANTOS RAMOS

REFERRÊNCIA:
DIAGRAMA UNIFILAR – AR-CONDICIONADO
ESCALA:
INDICADA
DATA:
SETEMBRO|2019

FOLHA:
11
13

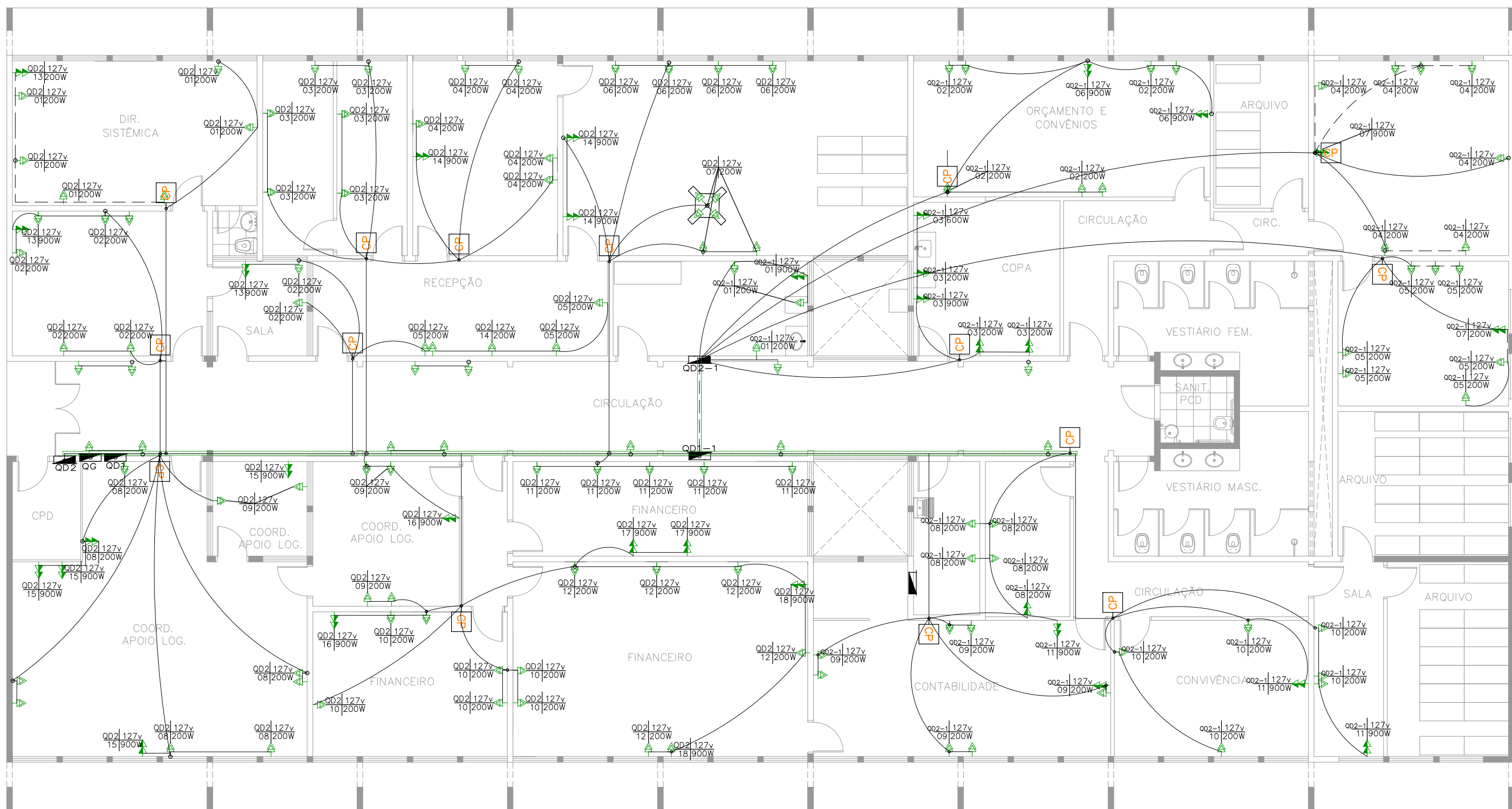

DETRAN MT
Departamento Estadual de Trânsito de Mato Grosso

PROPRIETÁRIO:
DETRAN – MT

LOCAL:
SEDE DETRAN/MT – CUIABÁ/MT

TIPO DA OBRA:
PROJETO DE REFORMA | BLOCO DIRETORIA DE
ADMINISTRAÇÃO SISTÊMICA
END. OBRA:
AV. DR. HÉLIO RIBEIRO, CENTRO POLÍTICO
ADMINISTRATIVO, N° 1000, 78048–910

AUTOR DO PROJETO:
EDNO MARTIMIANO DE CARVALHO
ENGENHEIRO CIVIL | CREA-MT: 120102658–0
CAMILLA BARCO HERNANDES DE S. MORAES
ARQUITETA E URBANISTA | CAU-MT: 165017–3
DESENHO:
LEONARDO DOS SANTOS RAMOS

REFERÊNCIA:
ELÉTRICA

ESCALA:
INDICADA

DATA:
SETEMBRO|2019

FOLHA:
08
13

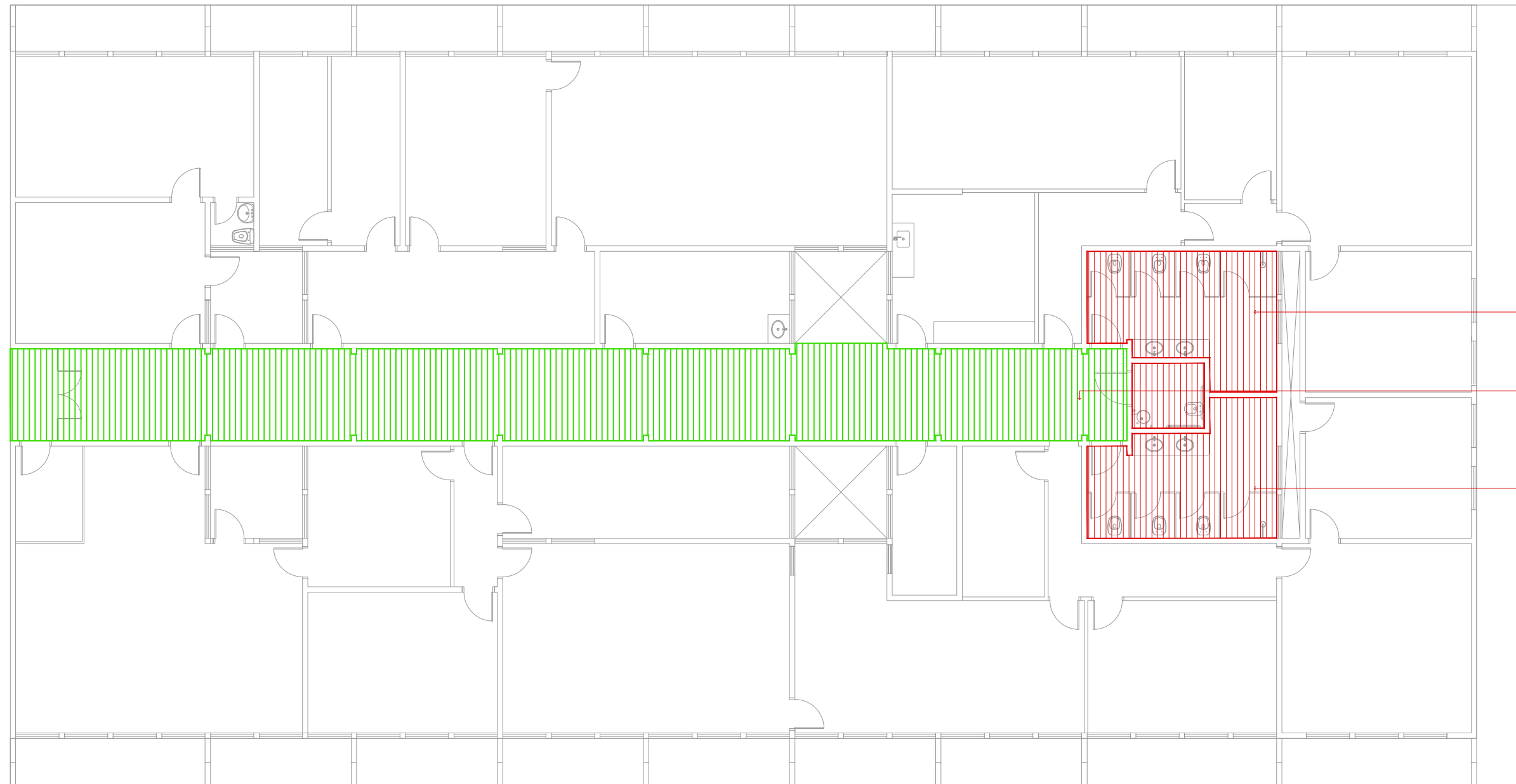

Instalar forro de gesso

Retirar forro existente e instalar forro pvc tipo colmeia

Instalar forro de gesso

LEGENDA

-
-
- Instalar Forro de PVC tipo colmeia
-
- Instalar Forro de gesso

1 FORRO
08 ESCALA: 1:150



DETRAN MT
Departamento Estadual de Trânsito de Mato Grosso

PROPRIETÁRIO:
DETRAN-MT

LOCAL:
SEDE DETRAN/MT – CUIABÁ/MT

TIPO DA OBRA:
PROJETO DE REFORMA | BLOCO DIRETORIA DE
ADMINISTRAÇÃO SISTÊMICA
END. OBRA:
AV. DR. HÉLIO RIBEIRO, CENTRO POLÍTICO
ADMINISTRATIVO, N° 1000, 78048-910

AUTOR DO PROJETO:
EDNO MARTIMIANO DE CARVALHO
ENGENHEIRO CIVIL | CREA-MT: 120102658-0
CAMILLA BARCO HERNANDES DE S. MORAES
ARQUITETA E URBANISTA | CAU-MT: 165017-3
DESENHO:
LEONARDO DOS SANTOS RAMOS

REFERÊNCIA:
FORRO

ESCALA:
INDICADA

DATA:
SETEMBRO|2019

FOLHA:
09
13



1 ILUMINAÇÃO
08 ESCALA: 1:150



Departamento Estadual de Trânsito de Mato Grosso

PROPRIETÁRIO:
DETRAN-MT

LOCAL:
SEDE DETRAN/MT – CUIABÁ/MT

TIPO DA OBRA:
PROJETO DE REFORMA | BLOCO DIRETORIA DE
ADMINISTRAÇÃO SISTÊMICA
END. OBRA:
AV. DR. HÉLIO RIBEIRO, CENTRO POLÍTICO
ADMINISTRATIVO, N° 1000, 78048-910

AUTOR DO PROJETO:
EDNO MARTIMIANO DE CARVALHO
ENGENHEIRO CIVIL | CREA-MT: 120102658-0
CAMILLA BARCO HERNANDES DE S. MORAES
ARQUITETA E URBANISTA | CAU-MT: 165017-3
DESENHO:
LEONARDO DOS SANTOS RAMOS

REFERÊNCIA:
ILUMINAÇÃO

ESCALA:
INDICADA

DATA:
SETEMBRO|2019

FOLHA:

08

13

LEGENDA

 INTERRUPTOR EXISTENTE | h=1,10m

 TOMADA BAIXA EXISTENTE | h=0,30m

 TOMADA ALTA EXISTENTE | h=2,00m

 QUADRO DE DISTRIBUIÇÃO

 Luminaria tipo Calha Existente

 INTERRUPTOR A INSTALAR

 TOMADA BAIXA DOIS SOBREPOR
MODULOS A INSTALAR | h=0,30m

 TOMADA ALTA A INSTALAR | h=2,00m

 CAIXA DE PASSAGEM 4X4"

 CIRCUITO COM NOVO CABEAMENTO SOB
FORRO OU EMBUTIDO NA ALVENARIA

 ELETROCALHA PVC APARENTE |h=0,30m

1
08 LEGENDA
ESCALA: 1:150

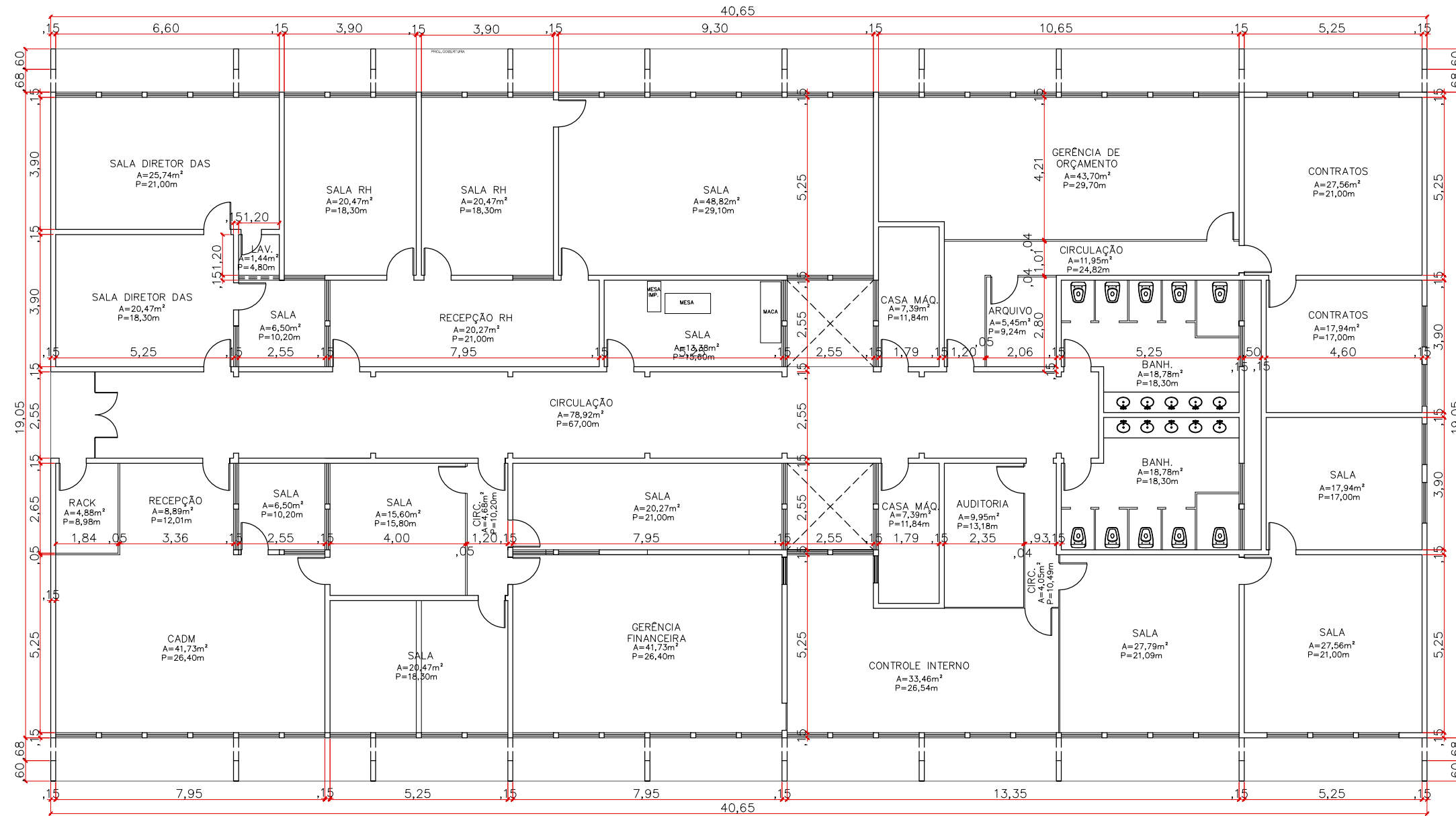

1 PLANTA BAIXA | EXISTENTE
01 ESCALA: 1:150



Departamento Estadual de Trânsito de Mato Grosso

PROPRIETÁRIO:
DETRAN-MT

LOCAL:
SEDE DETRAN/MT - CUIABÁ/MT

TIPO DA OBRA:
PROJETO DE REFORMA | BLOCO DIRETORIA DE
ADMINISTRAÇÃO SISTÊMICA
END. OBRA:
AV. DR. HÉLIO RIBEIRO, CENTRO POLÍTICO
ADMINISTRATIVO, N° 1000, 78048-910

AUTOR DO PROJETO:
EDNO MARTIMIANO DE CARVALHO
ENGENHEIRO CIVIL | CREA-MT: 120102658-0
CAMILLA BARCO HERNANDES DE S. MORAES
ARQUITETA E URBANISTA | CAU-MT: 165017-3
DESENHO:
CAMILLA BARCO HERNANDES DE S. MORAES

REFERÊNCIA:
PLANTA BAIXA | EXISTENTE





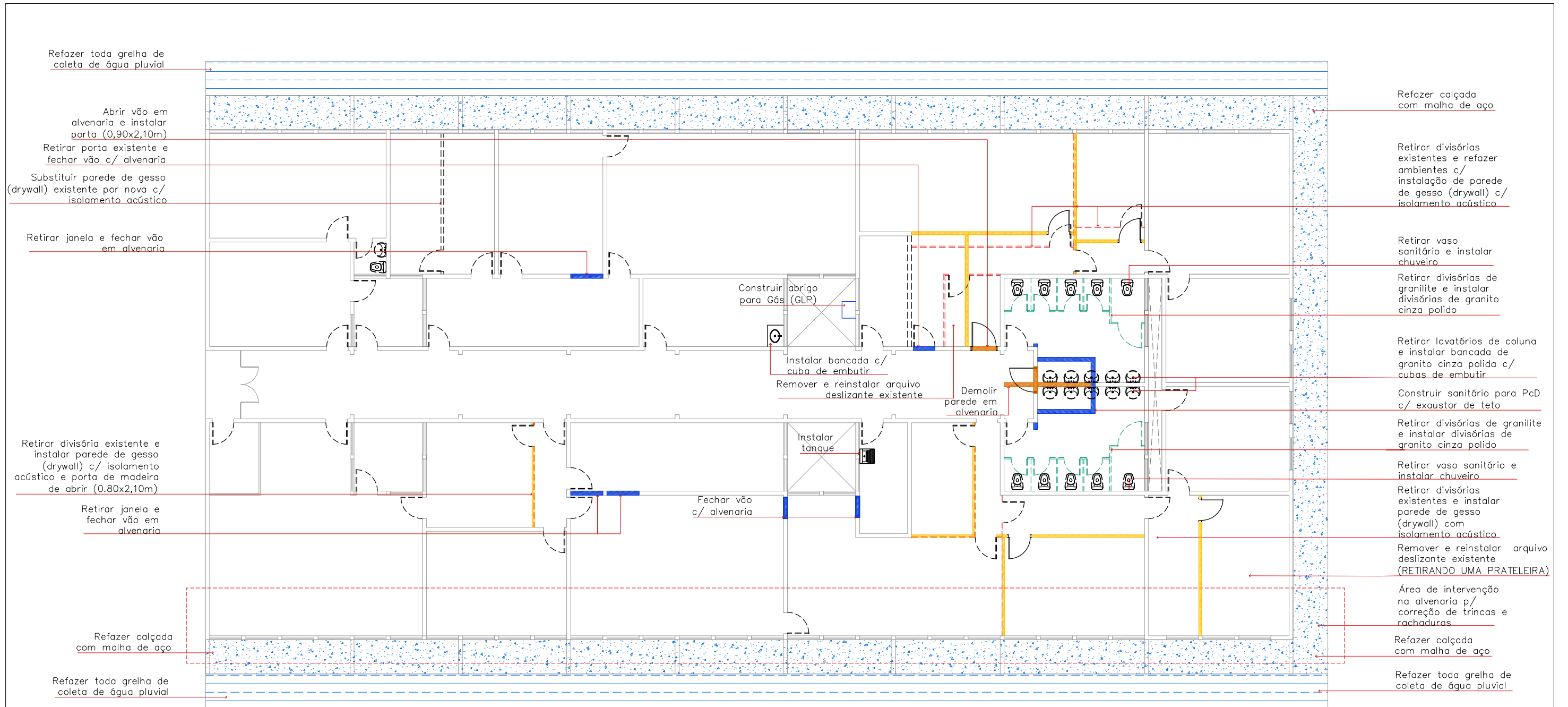

ESCALA:
INDICADA
DATA:
SETEMBRO|2019

FOLHA:
01
13



1 PLANTA BAIXA | DEMOLIR E CONSTRUIR
02 ESCALA: 1:150

LEGENDA

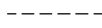
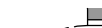
	ALVENARIA CONSTRUÍDA		DIVISÓRIA DE GRANILITE A RETIRAR
	ALVENARIA A CONSTRUIR		PAREDE DE GESSO A CONSTRUIR
	ALVENARIA A DEMOLIR		DIVISÓRIA A RETIRAR
	PAREDE DE GESSO A DEMOLIR		PORTA A RETIRAR

INTERVENÇÃO NO BLOCO (VERIFICAR MEMORIAL DESCRITIVO)

- Pintura externa, interna e do teto de todo auditório
- Troca do piso nos locais indicados em planta
- Troca de azulejos
- Substituição de divisórias de granilite por divisórias de granito cinza polido
- Troca de vasos sanitários
- Retirar lavatórios de coluna e instalar bancada de granito com cubas de embutir
- Construção de sanitário para pessoa com deficiência
- Retirada da casa de máquinas e criação de depósito de material de limpeza (DML)



Departamento Estadual de Trânsito de Mato Grosso

PROPRIETÁRIO:
DETRAN-MT

LOCAL:
SEDE DETRAN/MT - CUIABÁ/MT

TIPO DA OBRA:
PROJETO DE REFORMA | BLOCO DIRETORIA DE ADMINISTRAÇÃO SISTÊMICA
END. OBRA:
AV. DR. HÉLIO RIBEIRO, CENTRO POLÍTICO ADMINISTRATIVO, N° 1000, 78048-910

AUTOR DO PROJETO:
EDNO MARTIMIANO DE CARVALHO
ENGENHEIRO CIVIL | CREA-MT: 120102658-0
CAMILLA BARCO HERNANDES DE S. MORAES
ARQUITETA E URBANISTA | CAU-MT: 165017-3
DESENHO:
CAMILLA BARCO HERNANDES DE S. MORAES

REFERRÊNCIA:
PLANTA BAIXA | DEMOLIR/CONSTRUIR

ESCALA:
INDICADA

DATA:
SETEMBRO|2019

FOLHA:
02
13

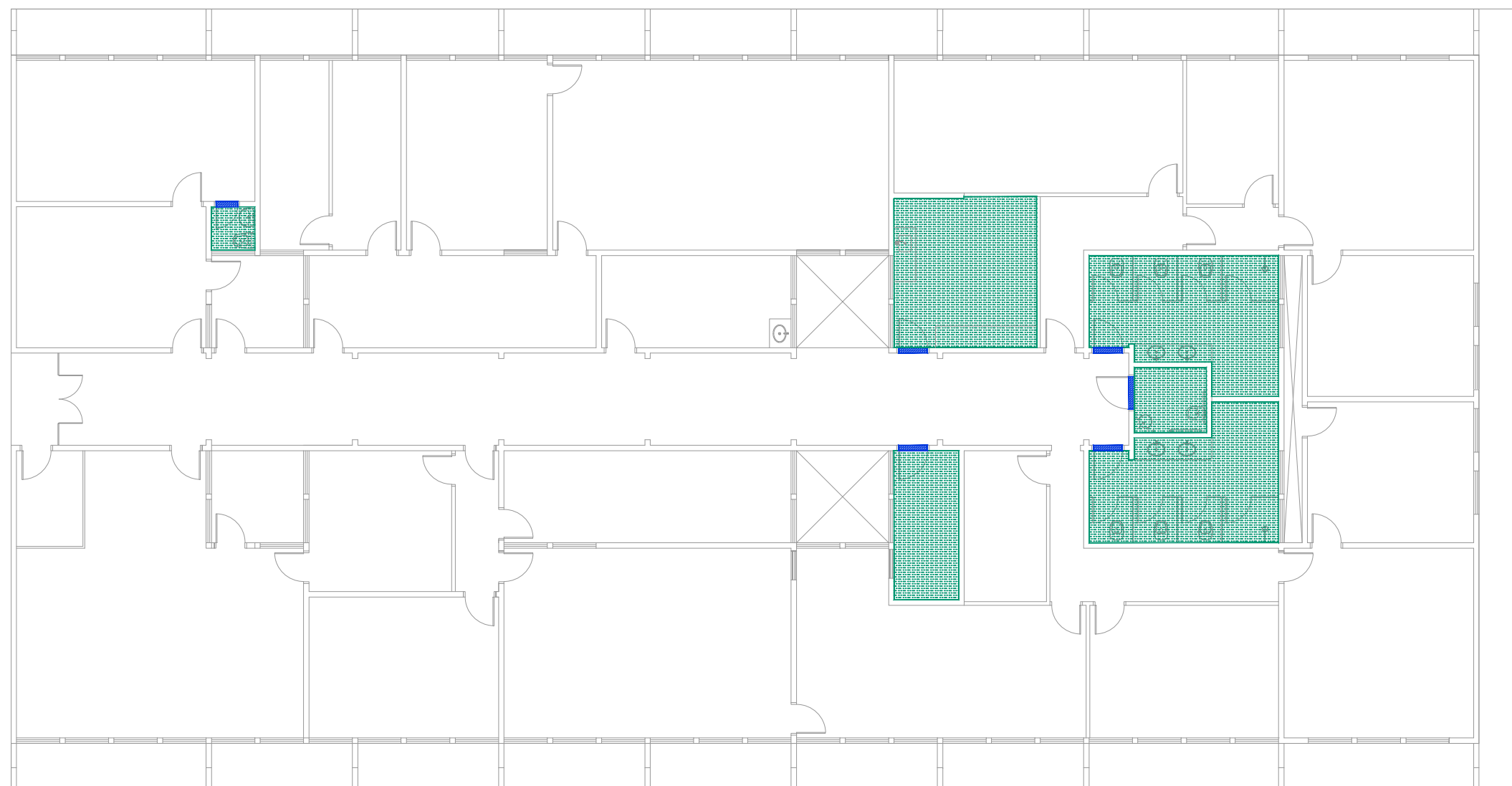

1 PLANTA BAIXA | ESPECIFICAÇÕES PISO
03 ESCALA: 1:100

LEGENDA

 **PORCELANATO TÉCNICO**
Para áreas molhadas
Acabamento Natural (NA) – 45x45cm
Com recomendação para áreas onde requer
resistência ao escorregamento
Marca: Eliane ou similar

 **SOLEIRA EM GRANITO CINZA | CINZA ANDORINHA**
Obs: Soleira será aplicada quando houver
diferença de piso ou nível entre os ambiente,
conforme projeto arquitetônico.

INTERVENÇÃO NO BLOCO (VERIFICAR MEMORIAL DESCRITIVO)

- Pintura externa, interna e do teto de todo auditório
- Troca do piso nos locais indicados em planta
- Troca de azulejos
- Substituição de divisórias de granilite por divisórias de granito cinza polido
- Troca de vasos sanitários
- Retirar lavatórios de coluna e instalar bancada de granito com cubas de embutir
- Construção de sanitário para pessoa com deficiência
- Retirada da casa de máquinas e criação de depósito de material de limpeza (DML)



Departamento Estadual de Trânsito de Mato Grosso

PROPRIETÁRIO:
DETRAN-MT

LOCAL:
SEDE DETRAN/MT – CUIABÁ/MT

TIPO DA OBRA:
PROJETO DE REFORMA | BLOCO DIRETORIA DE
ADMINISTRAÇÃO SISTÊMICA
END. OBRA:
AV. DR. HÉLIO RIBEIRO, CENTRO POLÍTICO
ADMINISTRATIVO, N° 1000, 78048-910

AUTOR DO PROJETO:
EDNO MARTIMIANO DE CARVALHO
ENGENHEIRO CIVIL | CREA-MT: 120102658-0
CAMILLA BARCO HERNANDES DE S. MORAES
ARQUITETA E URBANISTA | CAU-MT: 165017-3
DESENHO:
CAMILLA BARCO HERNANDES DE S. MORAES

REFERRÊNCIA:
PLANTA BAIXA | ESPECIFICAÇÕES PISO
ESCALA:
INDICADA
DATA:
SETEMBRO|2019

FOLHA:
03
13

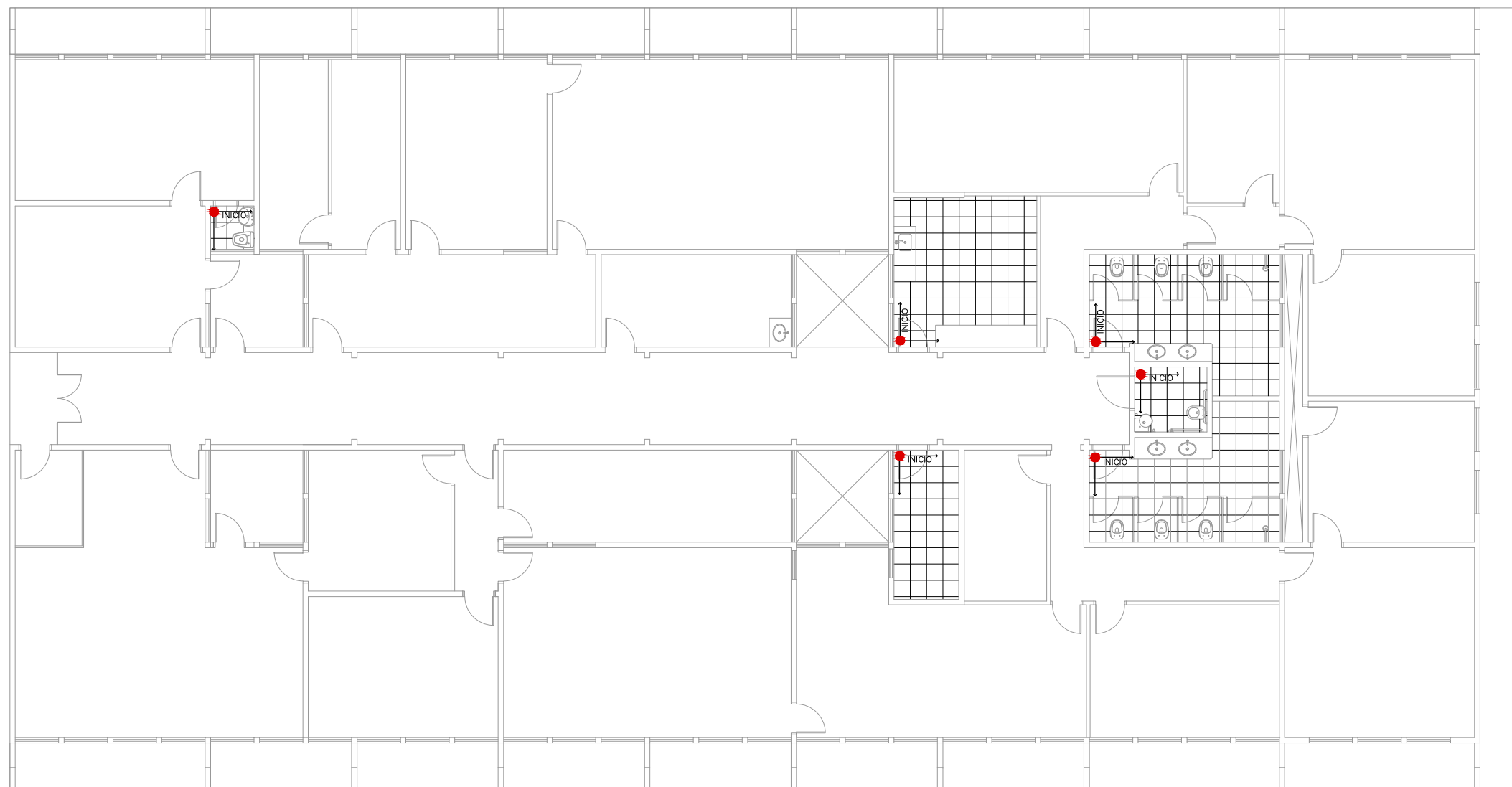

1 PLANTA BAIXA | PAGINAÇÃO PISO
04 ESCALA: 1:150



Departamento Estadual de Trânsito de Mato Grosso

PROPRIETÁRIO:
DETRAN-MT

LOCAL:
SEDE DETRAN/MT – CUIABÁ/MT

TIPO DA OBRA:
PROJETO DE REFORMA | BLOCO DIRETORIA DE
ADMINISTRAÇÃO SISTÊMICA
END. OBRA:
AV. DR. HÉLIO RIBEIRO, CENTRO POLÍTICO
ADMINISTRATIVO, N° 1000, 78048-910

AUTOR DO PROJETO:
EDNO MARTIMIANO DE CARVALHO
ENGENHEIRO CIVIL | CREA-MT: 120102658-0
CAMILLA BARCO HERNANDES DE S. MORAES
ARQUITETA E URBANISTA | CAU-MT: 165017-3
DESENHO:
CAMILLA BARCO HERNANDES DE S. MORAES

REFERÊNCIA:
PLANTA BAIXA | PAGINAÇÃO PISO
ESCALA:
INDICADA
DATA:
SETEMBRO|2019

FOLHA:
04
13

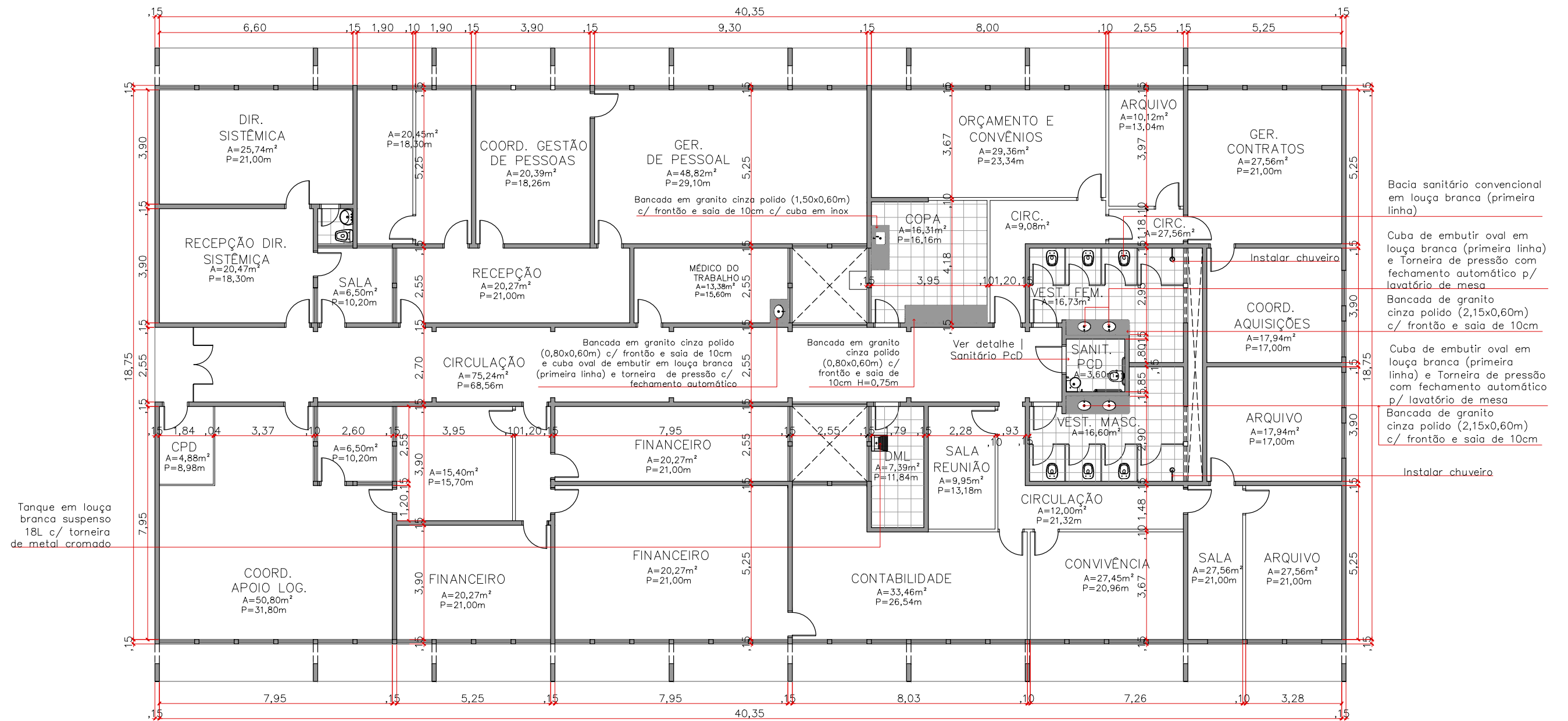

1
05 PLANTA BAIXA | ALTERADA
ESCALA: 1:150

INTERVENÇÕES NO BLOCO (VERIFICAR MEMORIAL DESCRITIVO)

- Pintura externa, interna e do teto de todo bloco
- Troca de pisos e azulejos até ao teto nos banheiros e copa
- Troca de vasos sanitários
- Retirar lavatórios de coluna e instalar bancada de granito com cubas de embutir
- Trocar porta da sala de aula por porta de vidro com abertura para fora
- Paredes de gesso (drywall) para dividir ambientes e construção de copa



PROPRIETÁRIO:
DETRAN-MT

LOCAL:
SEDE DETRAN/MT – CUIABÁ/MT

TIPO DA OBRA:
PROJETO DE REFORMA | BLOCO DIRETORIA DE ADMINISTRAÇÃO SISTÊMICA

END. OBRA:
AV. DR. HÉLIO RIBEIRO, CENTRO POLÍTICO ADMINISTRATIVO, N° 1000, 78048-910

AUTOR DO PROJETO:
EDNO MARTIMIANO DE CARVALHO
ENGENHEIRO CIVIL | CREA-MT: 120102658-0

CAMILLA BARCO HERNANDES DE S. MORAES
ARQUITETA E URBANISTA | CAU-MT: 165017-3

DESENHO:
CAMILLA BARCO HERNANDES DE S. MORAES

REFERÊNCIA:
PLANTA BAIXA | ALTERADA

ESCALA:
INDICADA

DATA:
SETEMBRO|2019

FOLHA:
05
13

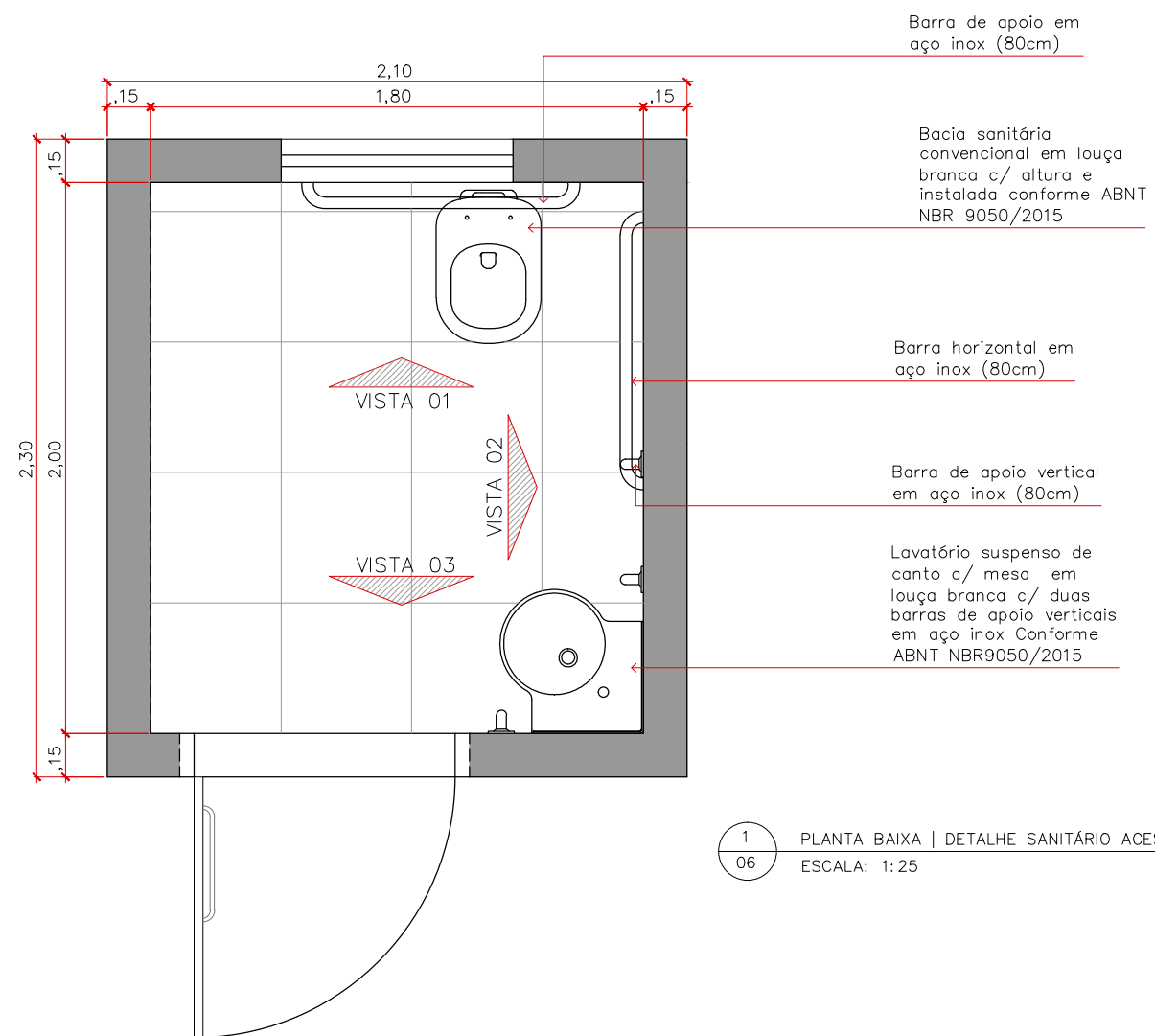

1 PLANTA BAIXA | DETALHE SANITÁRIO ACESSÍVEL
06 ESCALA: 1:25

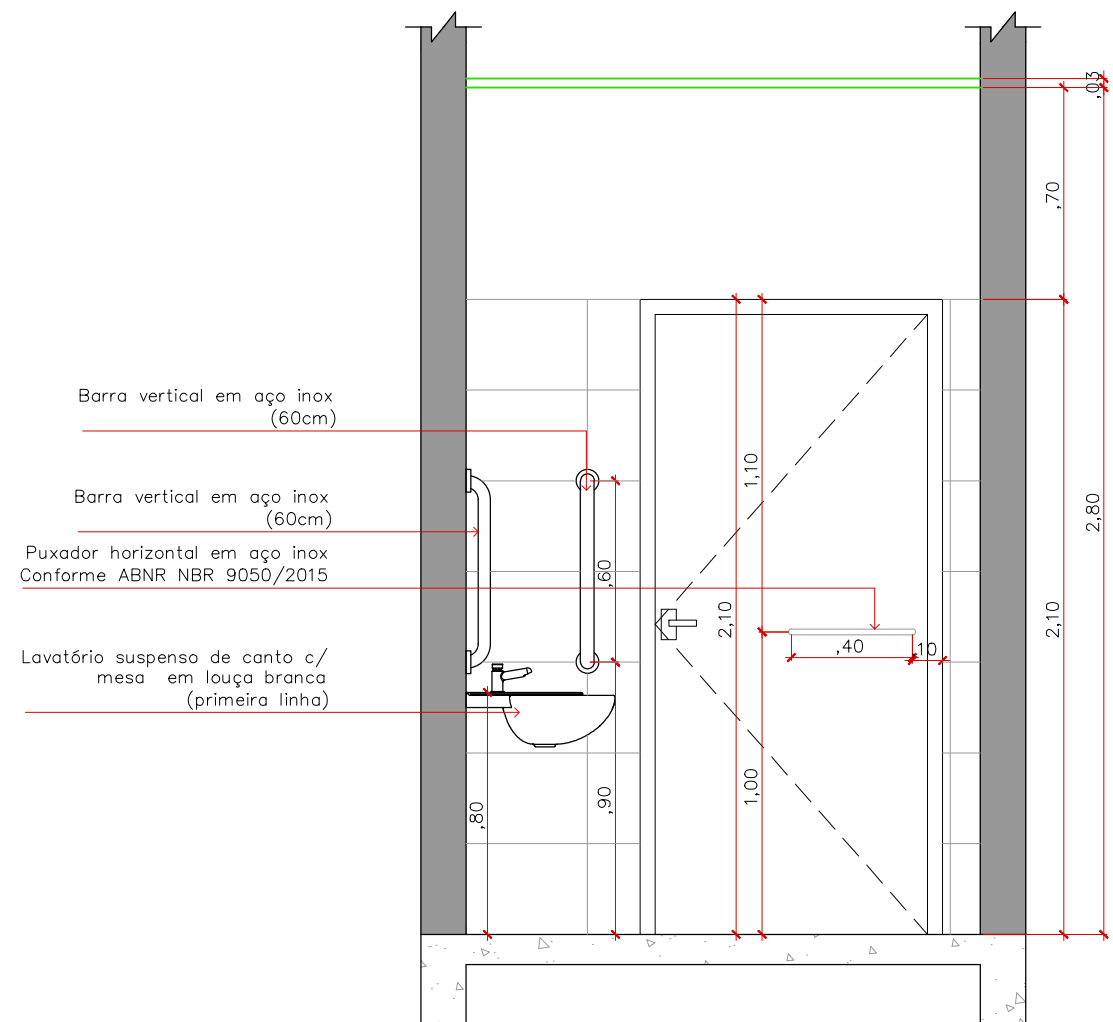

2 VISTA 01 | DETALHE SANITÁRIO ACESSÍVEL
06 ESCALA: 1:25



Departamento Estadual de Trânsito de Mato Grosso

PROPRIETÁRIO:
DETRAN-MT

LOCAL:
SEDE DETRAN/MT – CUIABÁ/MT

TIPO DA OBRA:
PROJETO DE REFORMA | BLOCO DIRETORIA DE ADMINISTRAÇÃO SISTÊMICA
END. OBRA:
AV. DR. HÉLIO RIBEIRO, CENTRO POLÍTICO ADMINISTRATIVO, N° 1000, 78048-910

AUTOR DO PROJETO:
EDNO MARTIMIANO DE CARVALHO
ENGENHEIRO CIVIL | CREA-MT: 120102658-0
CAMILLA BARCO HERNANDES DE S. MORAES
ARQUITETA E URBANISTA | CAU-MT: 165017-3
DESENHO:
CAMILLA BARCO HERNANDES DE S. MORAES

REFERÊNCIA:
DETALHE | SANITÁRIO ACESSÍVEL

ESCALA:
INDICADA

DATA:
SETEMBRO|2019

FOLHA:
06
13

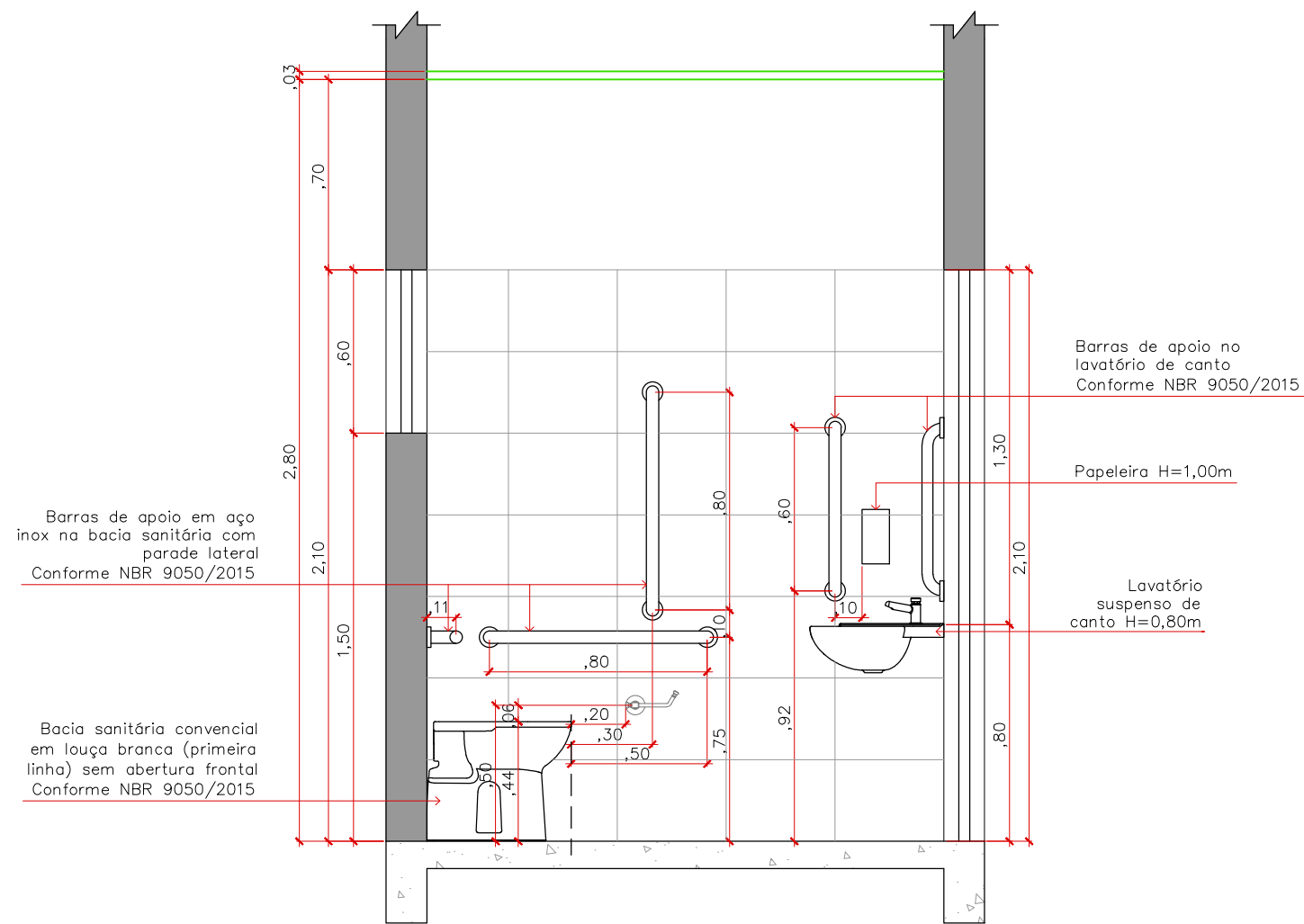

1
07 VISTA 02 | DETALHE SANITÁRIO ACESSÍVEL
ESCALA: 1:25

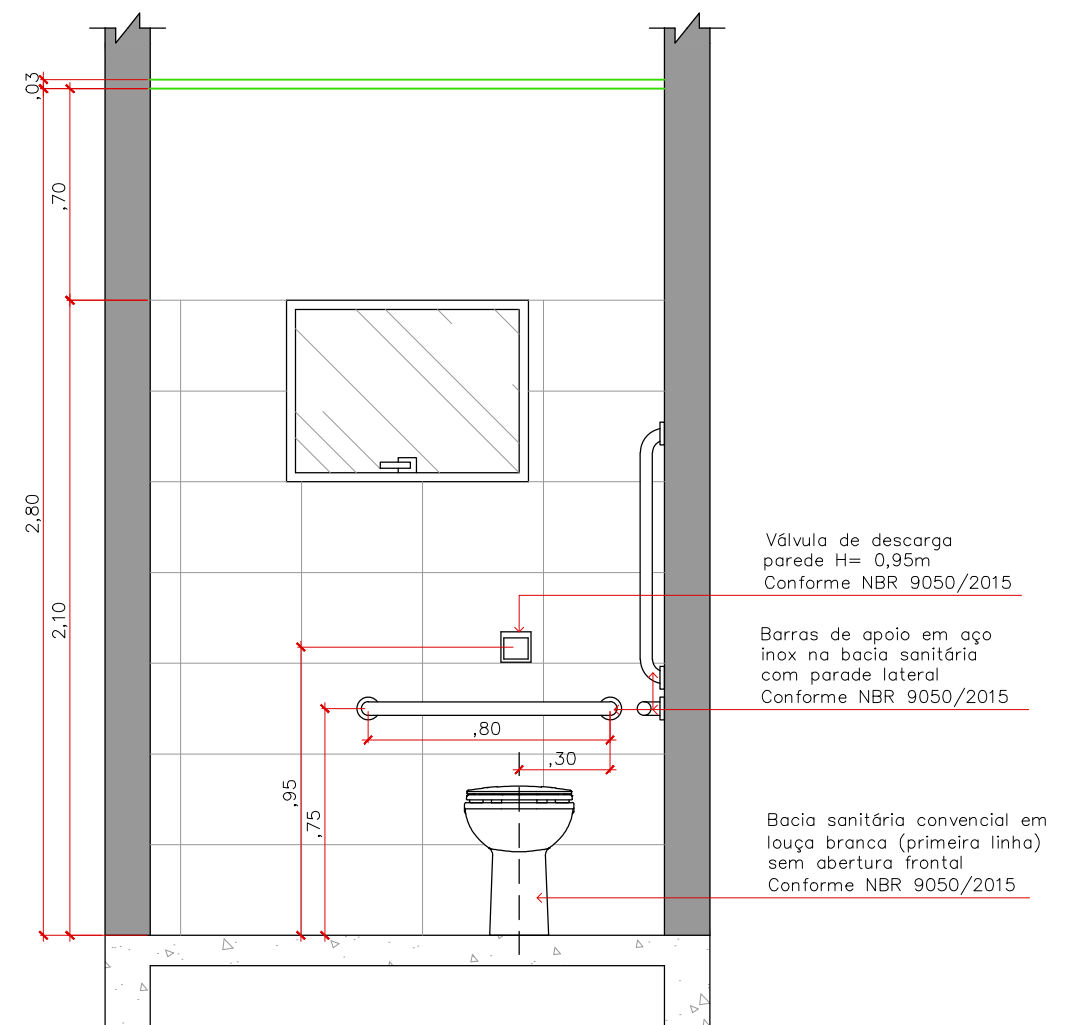

2
07 VISTA 03 | DETALHE SANITÁRIO ACESSÍVEL
ESCALA: 1:25



Departamento Estadual de Trânsito de Mato Grosso

PROPRIETÁRIO:
DETRAN-MT

LOCAL:
SEDE DETRAN/MT – CUIABÁ/MT

TIPO DA OBRA:
PROJETO DE REFORMA | BLOCO DIRETORIA DE
ADMINISTRAÇÃO SISTÊMICA
END. OBRA:
AV. DR. HÉLIO RIBEIRO, CENTRO POLÍTICO
ADMINISTRATIVO, N° 1000, 78048-910

AUTOR DO PROJETO:
EDNO MARTIMIANO DE CARVALHO
ENGENHEIRO CIVIL | CREA-MT: 120102658-0
CAMILLA BARCO HERNANDES DE S. MORAES
ARQUITETA E URBANISTA | CAU-MT: 165017-3
DESENHO:
CAMILLA BARCO HERNANDES DE S. MORAES

REFERÊNCIA:
DETALHE | SANITÁRIO ACESSÍVEL

ESCALA:
INDICADA DATA:
SETEMBRO|2019

FOLHA:
07
13

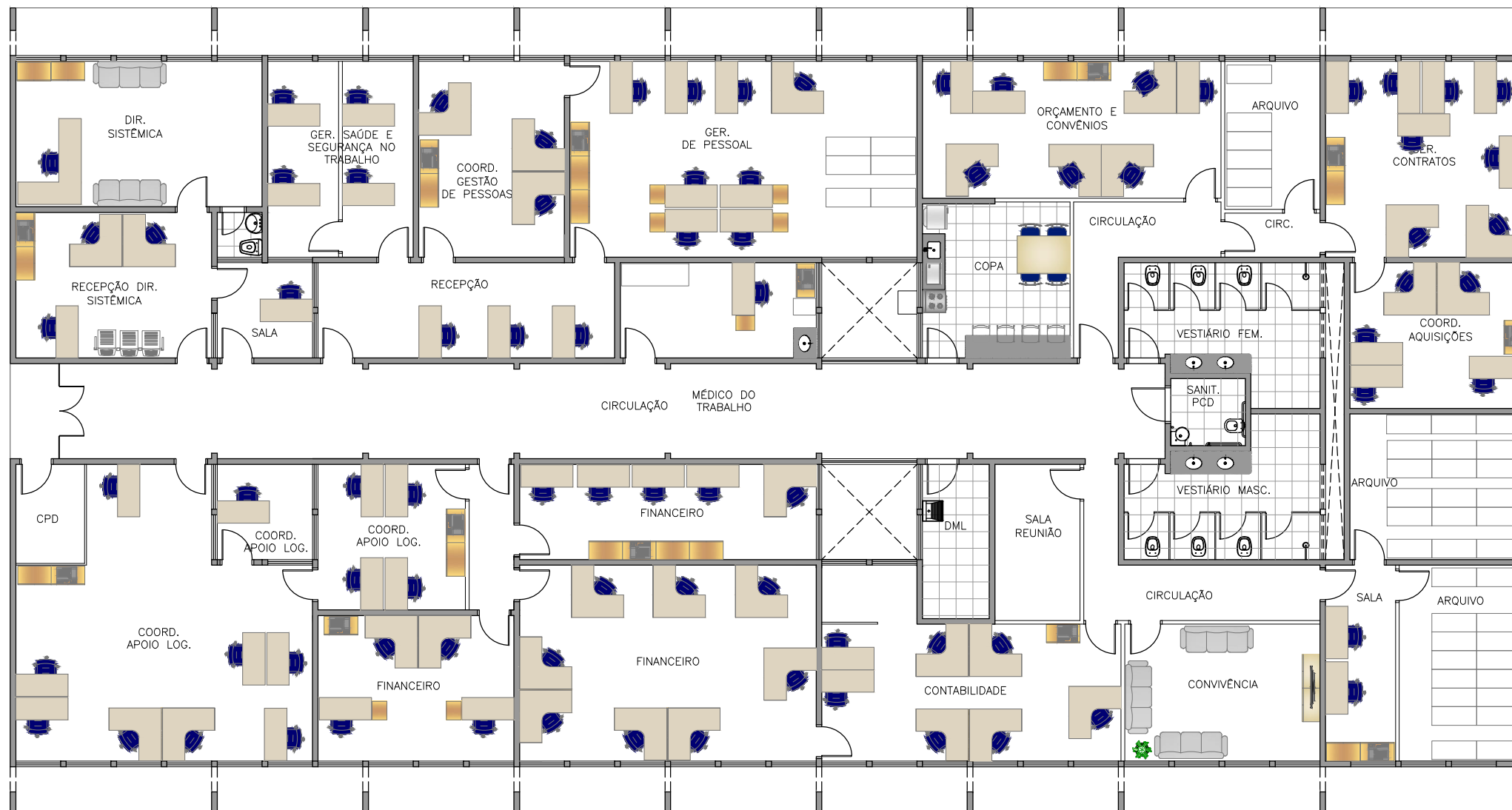

1 PLANTA BAIXA | LAYOUT
08 ESCALA: 1:150



Departamento Estadual de Trânsito de Mato Grosso

PROPRIETÁRIO:
DETRAN-MT

LOCAL:
SEDE DETRAN/MT - CUIABÁ/MT

TIPO DA OBRA:
PROJETO DE REFORMA | BLOCO DIRETORIA DE
ADMINISTRAÇÃO SISTÊMICA
END. OBRA:
AV. DR. HÉLIO RIBEIRO, CENTRO POLÍTICO
ADMINISTRATIVO, N° 1000, 78048-910

AUTOR DO PROJETO:
EDNO MARTIMIANO DE CARVALHO
ENGENHEIRO CIVIL | CREA-MT: 120102658-0
CAMILLA BARCO HERNANDES DE S. MORAES
ARQUITETA E URBANISTA | CAU-MT: 165017-3
DESENHO:
CAMILLA BARCO HERNANDES DE S. MORAES

REFERÊNCIA:
PLANTA BAIXA | LAYOUT

ESCALA:
INDICADA

DATA:
SETEMBRO|2019

FOLHA:

08

13

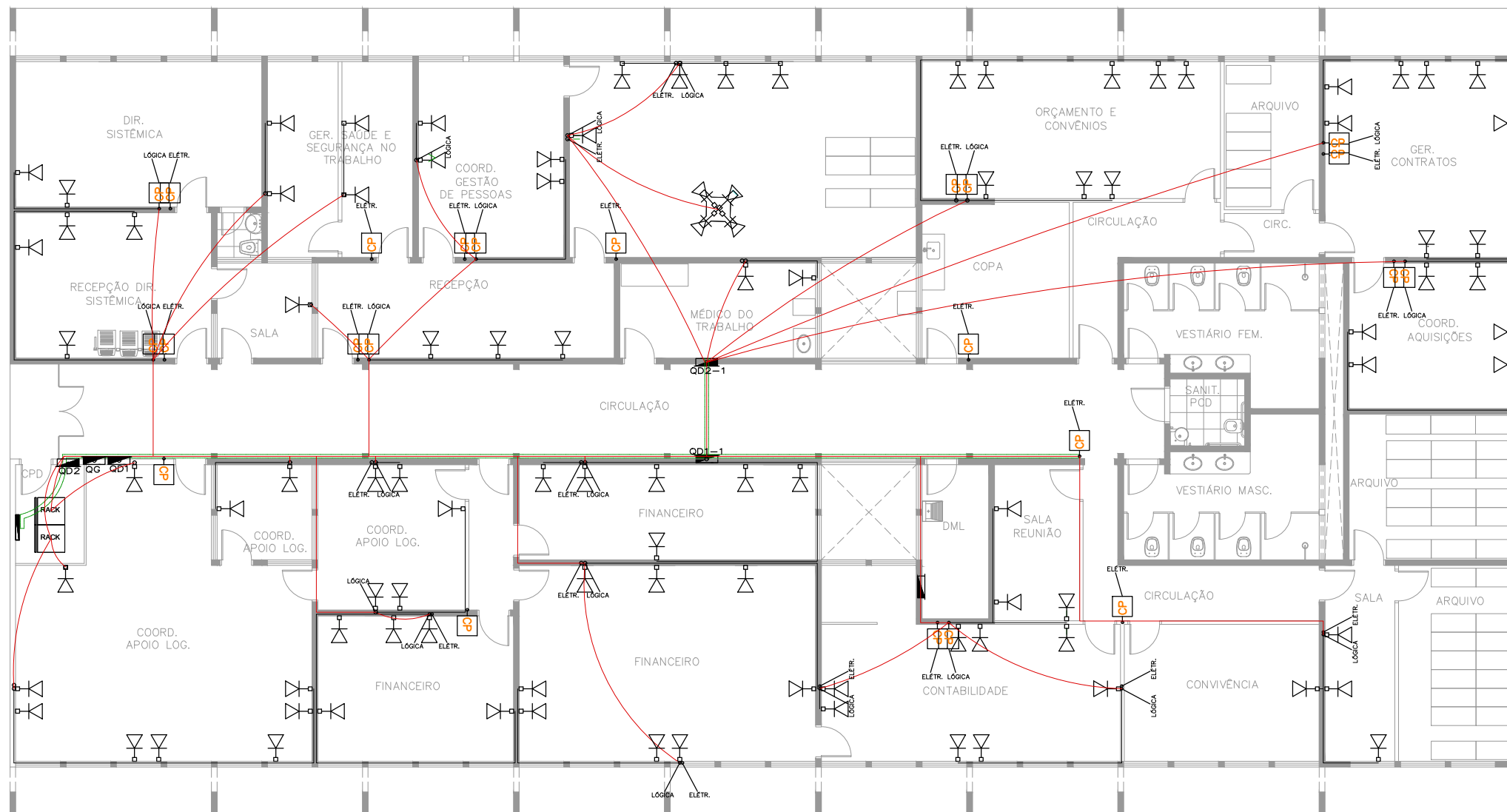

OBS:
 A infraestrutura da rede lógica e comunicação corrigido/remanejados os pontos de rede com indicação do fiscal. Adicionados pontos e seu extensão de eletrocalha para suporte da rede. Todos pontos, em cada setor, devem ser entre RJ-45 fema e identificado. Os pontos existentes serão novamente marcados. Na instalação de pontos distantes da parede, (eletrocalha com separador) para atender as il

LEGENDA	
	CAIXA DE PASSAGEM 20X20X10.COM, h=0,40
	PEÇAS PARA CURVA DA ESTRUTURA DE CABEAMENTO
	PONTO DE REDE RJ-45 FEMEA COMP. E IDENTIFICADO
	ELETROCALHA PERFURADA METAL LEVE FIXA NA PAREDE
	ELETROCALHA PERFURADA FIXADA SOBRE O FORRO
	PONTO DE CFTV - CONDULETE, h=2,50
	REDE CFTV - TETO E ELETROCALHA
	ELETRODUTO REDE CFTV

1 REDE LÓGICA
 03 ESCALA: 1:100



Departamento Estadual de Trânsito de Mato Grosso

PROPRIETÁRIO:
DETRAN-MT

LOCAL:
SEDE DETRAN/MT - CUIABÁ/MT

TIPO DA OBRA:
PROJETO DE REFORMA | BLOCO DIRETORIA DE ADMINISTRAÇÃO SISTÊMICA
 END. OBRA:
AV. DR. HÉLIO RIBEIRO, CENTRO POLÍTICO ADMINISTRATIVO, N° 1000, 78048-910

AUTOR DO PROJETO:
EDNO MARTIMIANO DE CARVALHO
 ENGENHEIRO CIVIL | CREA-MT: 120102658-0
 CAMILLA BARCO HERNANDES DE S. MORAES
 ARQUITETA E URBANISTA | CAU-MT: 165017-3
 DESENHO:
LEONARDO DOS SANTOS RAMOS

REFERÊNCIA:
REDE LÓGICA

ESCALA:
INDICADA

DATA:
SETEMBRO|2019

FOLHA:

03
 13