

DETRAN
Departamento
Estadual de
Trânsito

PROPRIETÁRIO:
DETRAN-MT

LOCAL:
SEDE DETRAN | CUIABÁ/MT

TIPO DA OBRA:
AMPLIAÇÃO DO DEPÓSITO DO PATRIMÔNIO

END. OBRA:
AV. DR. HÉLIO RIBEIRO, N°1000, CENTRO
POLÍTICO ADMINISTRATIVO, 78048-910

AUTOR DO PROJETO:
EDNO MARTIMIANO DE CARVALHO
ENGENHEIRO CIVIL | CONFEA: 120102658-0

DESENHO:
LEONARDO DOS SANTOS RAMOS

REFERRÊNCIA:
ÁGUA FRIA

ESCALA:
INDICADA

DATA:
MAIO|2020

FOLHA:

06
09

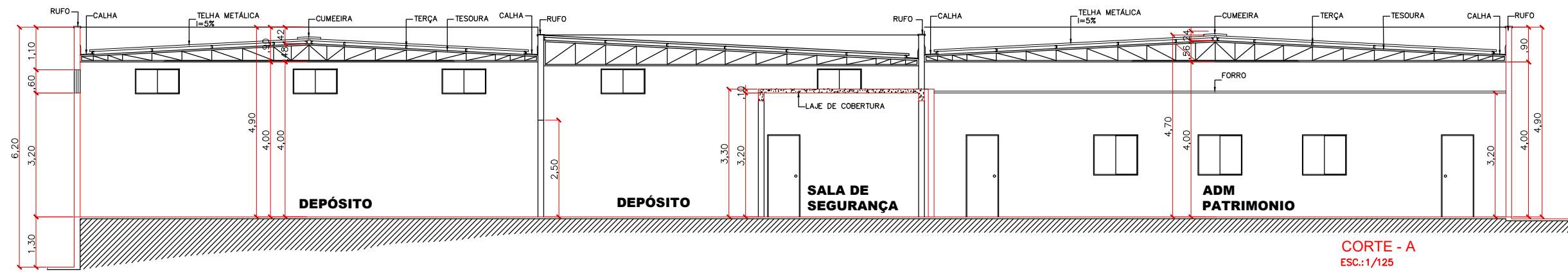

CORTE - A
ESC.: 1/125

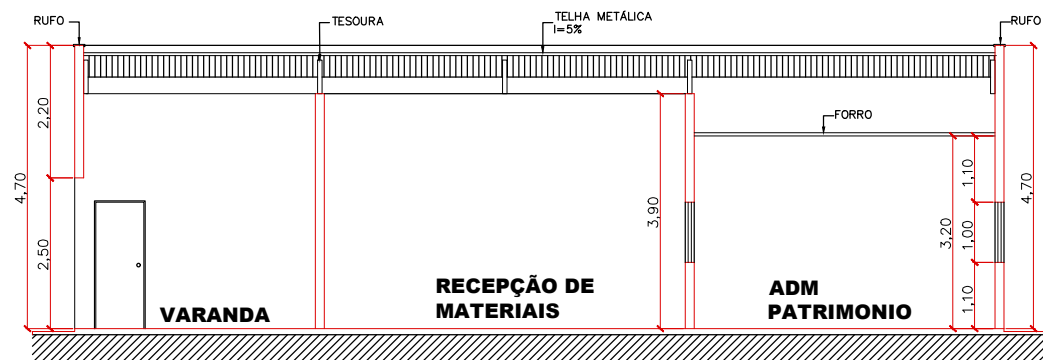

CORTE - B
ESC.: 1/125

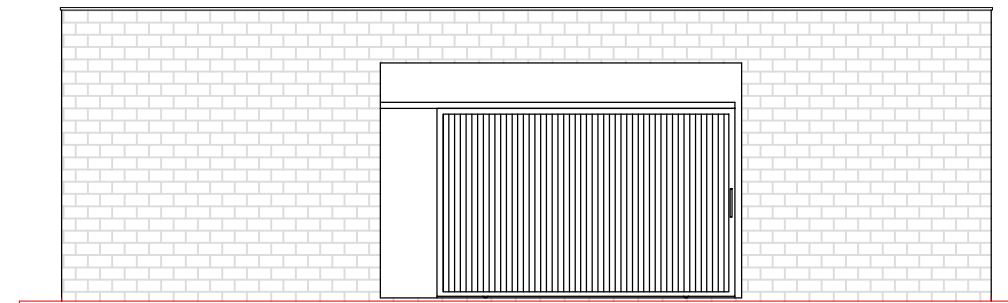

FACHADA
ESC.: 1/125

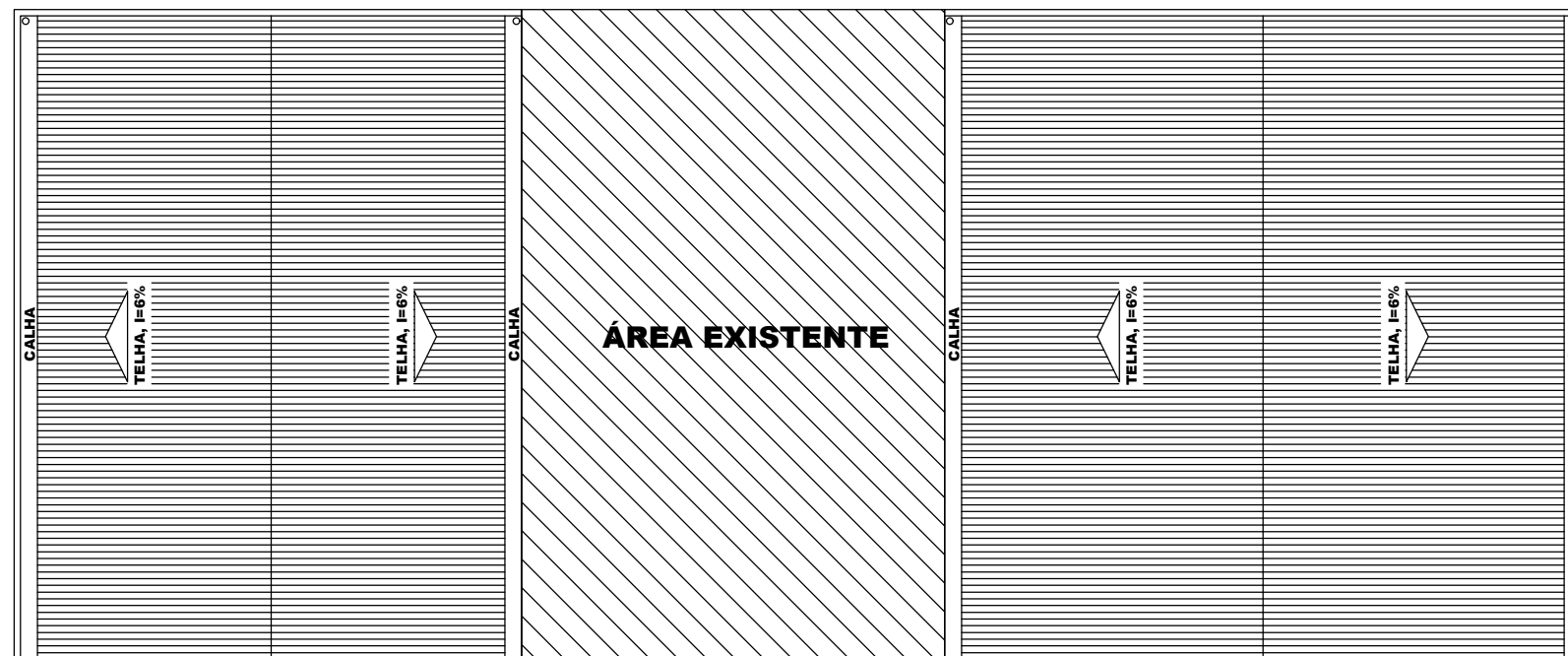

COBERTURA
ESC.: 1/175

DETRAN
Departamento
Estadual de
Trânsito

PROPRIETÁRIO:
DETRAN – MT

LOCAL:
SEDE DETRAN | CUIABÁ/MT

TIPO DA OBRA:

END. OBRA:
AV. DR. HÉLIO RIBEIRO, N°1000, CENTRO
POLÍTICO ADMINISTRATIVO, 78048–910

AUTOR DO PROJETO:
EDNO MARTIMIANO DE CARVALHO
ENGENHEIRO CIVIL | CONFEA: 120102658–0

DESENHO:
LEONARDO DOS SANTOS RAMOS

REFERRÊNCIA:
CORTES, FACHADA E COBERTURA

ESCALA: DATA:
INDICADA MAIO|2020

FOLHA:
04
09

DIAGRAMA UNIFILAR

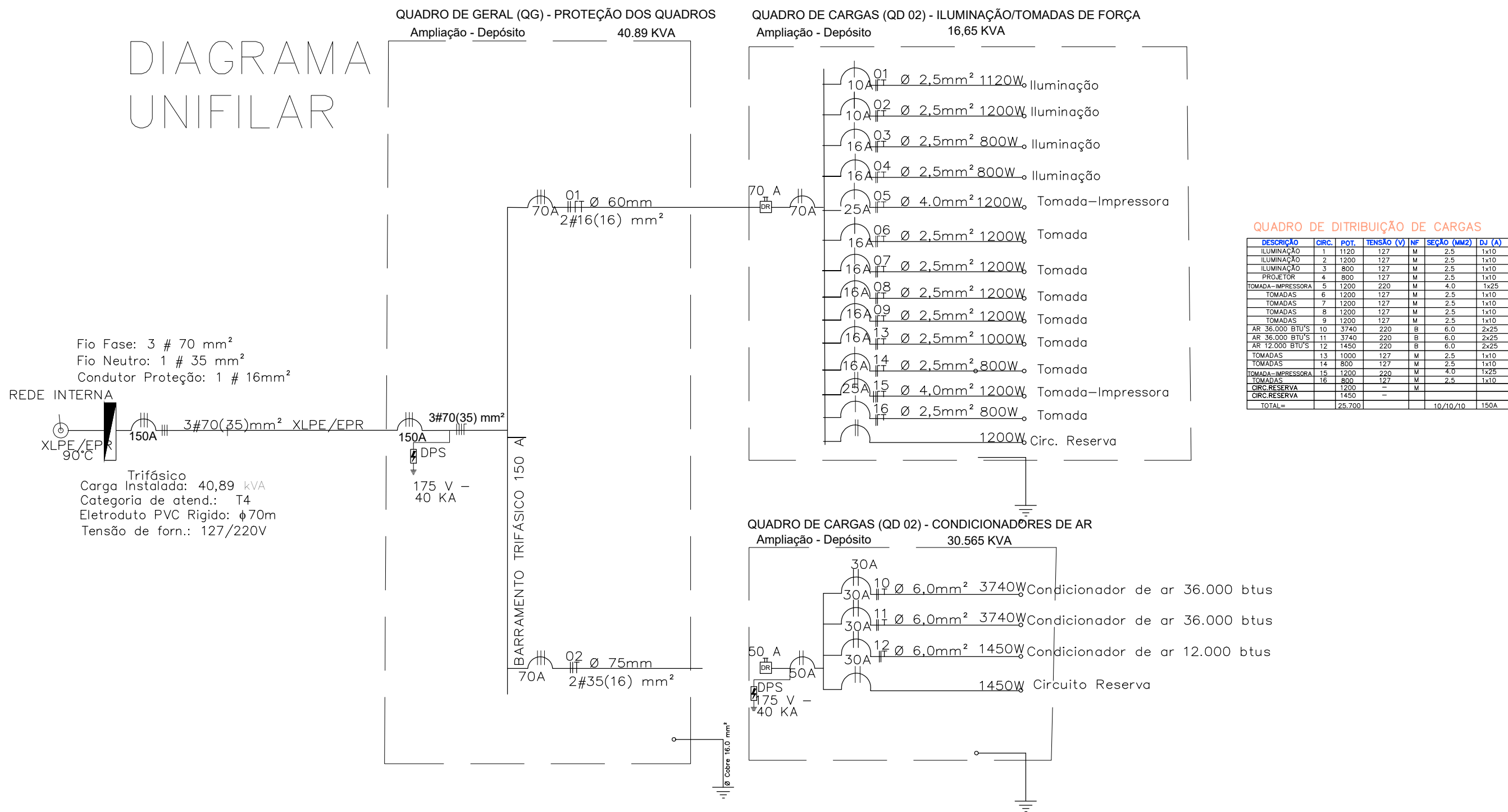

QUADRO DE DISTRIBUIÇÃO DE CARGAS

DESCRIÇÃO	CIRC.	POT.	TENSÃO (V)	NF	SEÇÃO (MM2)	DJ (A)
ILUMINAÇÃO	1	1120	127	M	2,5	1x10
ILUMINAÇÃO	2	1200	127	M	2,5	1x10
ILUMINAÇÃO	3	800	127	M	2,5	1x10
PROJETOR	4	800	127	M	2,5	1x10
TOMADA-IMPRESSORA	5	1200	220	M	4,0	1x25
TOMADAS	6	1200	127	M	2,5	1x10
TOMADAS	7	1200	127	M	2,5	1x10
TOMADAS	8	1200	127	M	2,5	1x10
TOMADAS	9	1200	127	M	2,5	1x10
AR 36.000 BTU'S	10	3740	220	B	6,0	2x25
AR 36.000 BTU'S	11	3740	220	B	6,0	2x25
AR 12.000 BTU'S	12	1450	220	B	6,0	2x25
TOMADAS	13	1000	127	M	2,5	1x10
TOMADAS	14	800	127	M	2,5	1x10
TOMADA-IMPRESSORA	15	1200	220	M	4,0	1x25
TOMADAS	16	800	127	M	2,5	1x10
CIRC.RESERVA		1200	-	M		
CIRC.RESERVA		1450	-	M		
TOTAL =		25.700			10/10/10	150A

DETRAN
Departamento
Estadual de
Trânsito

PROPRIETÁRIO:
DETRAN-MT

LOCAL:
SEDE DETRAN | CUIABÁ/MT

TIPO DA OBRA:
AMPLIAÇÃO DO DEPÓSITO DO PATRIMÔNIO

END. OBRA:
AV. DR. HÉLIO RIBEIRO, N°1000, CENTRO
POLÍTICO ADMINISTRATIVO, 78048-910

AUTOR DO PROJETO:
EDNO MARTIMIANO DE CARVALHO
ENGENHEIRO CIVIL | CONFEA: 120102658-0

DESENHO:
LEONARDO DOS SANTOS RAMOS

REFERRÊNCIA:
DIAGRAMA UNIFILAR / QUADRO DE CARGAS

ESCALA:
INDICADA

DATA:
MAIO/2020

FOLHA:

09
09

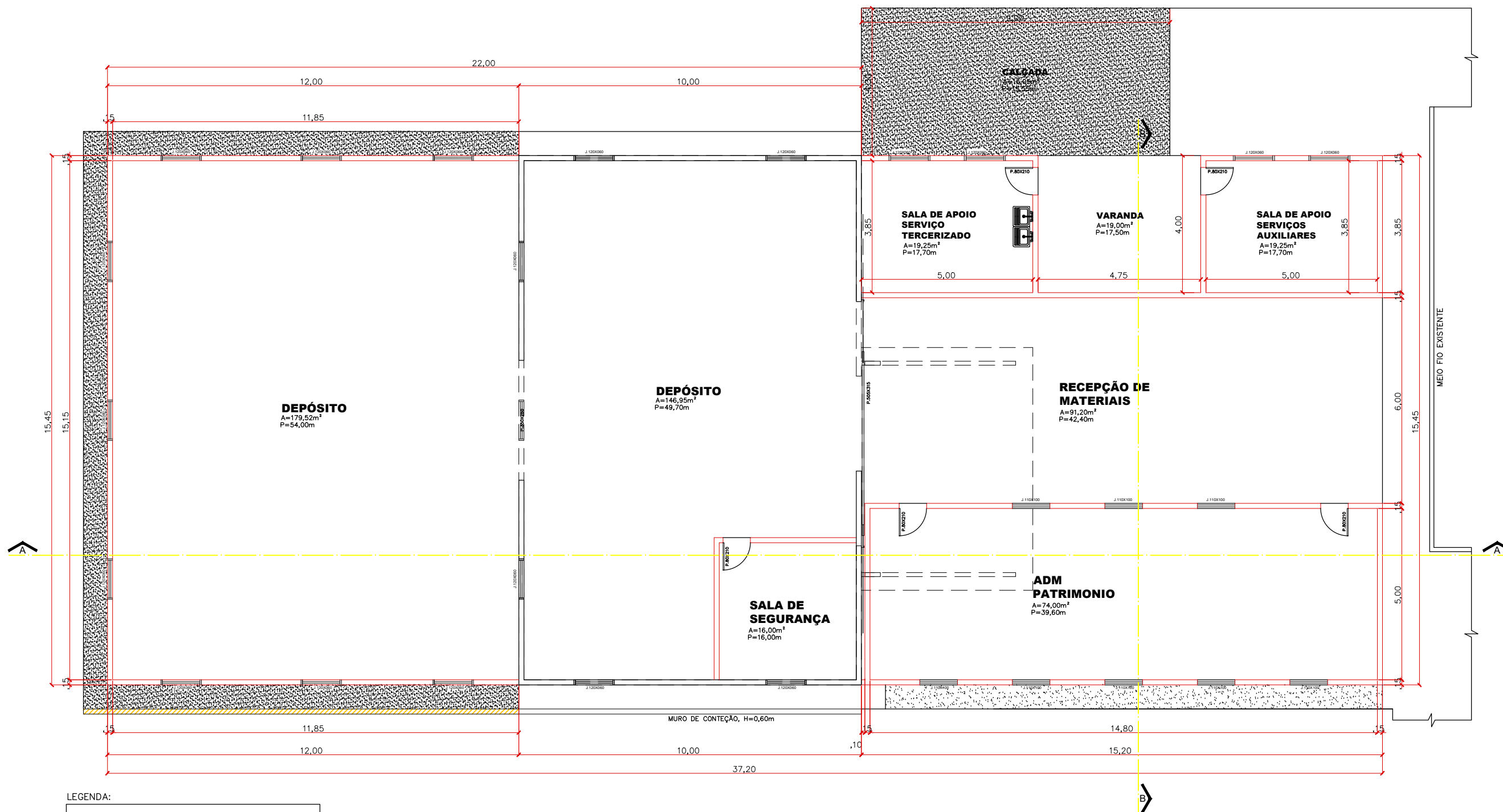

LEGENDA:

- ALVENARIA EXISTENTE
- ALVENARIA CONSTRUIR
- ALVENARIA DEMOLIR
- MURO DE CONTENÇÃO CONSTRUIR
- CALÇADA CONSTRUIR
- CALÇADA EXISTENTE

PLANTA BAIXA - EXECUTIVA
ESC.: 1/125

DETRAN
Departamento
Estadual de
Trânsito

PROPRIETÁRIO:
DETRAN-MT

LOCAL:
SEDE DETRAN | CUIABÁ/MT

TIPO DA OBRA:
AMPLIAÇÃO DO DEPÓSITO DO PATRIMÔNIO

END. OBRA:
AV. DR. HÉLIO RIBEIRO, N°1000, CENTRO
POLÍTICO ADMINISTRATIVO, 78048-910

AUTOR DO PROJETO:
EDNO MARTIMIANO DE CARVALHO
ENGENHEIRO CIVIL | CONFEA: 120102658-0

DESENHO:
LEONARDO DOS SANTOS RAMOS

REFERRÊNCIA:
PLANTA BAIXA EXECUTIVA

ESCALA: DATA:
INDICADA MAIO|2020

FOLHA:

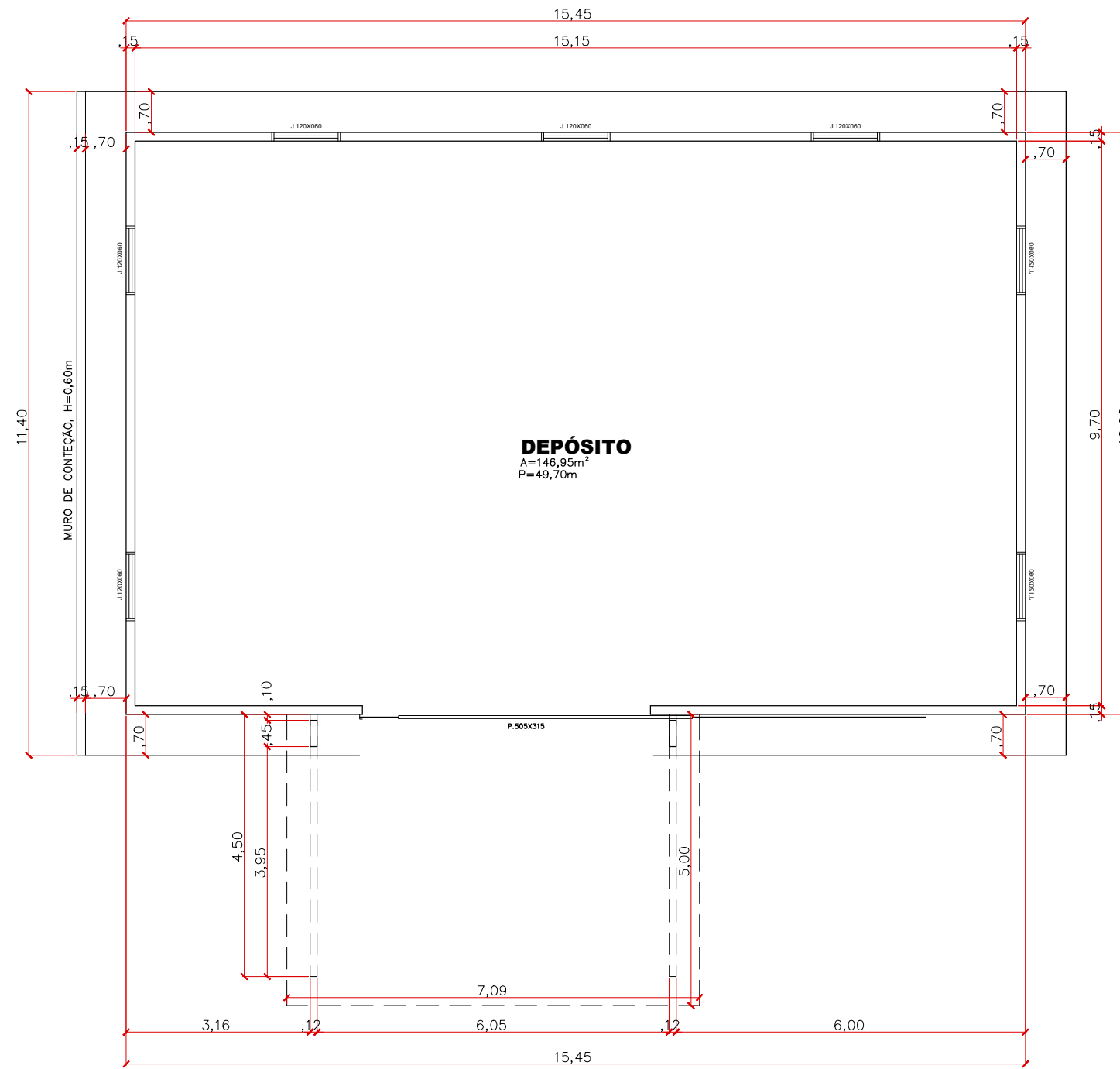

03
09

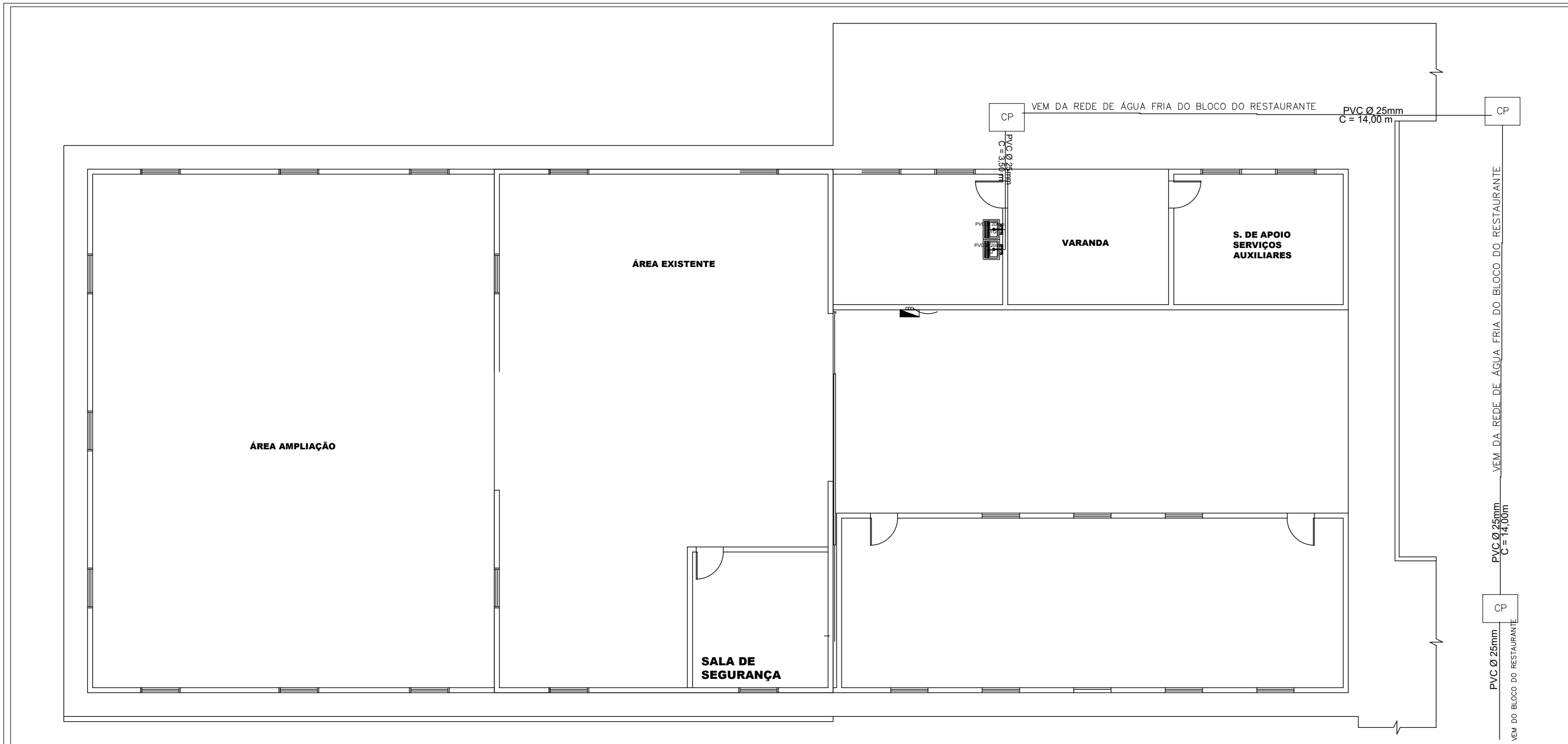

PLANTA BAIXA - EXISTENTE
ESC.: 1/100

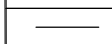

LEGENDA

-  - TUBULAÇÃO DE ÁGUA FRIA - PVC MARRON
-  - TANQUE
-  - CAIXA DE PASSAGEM - 60X60X60cm

OBS.:

DETRAN
Departamento
Estadual de
Trânsito

PROPRIETÁRIO:
DETRAN-MT

LOCAL:
SEDE DETRAN | CUIABÁ/MT

TIPO DA OBRA:
AMPLIAÇÃO DO DEPÓSITO DO PATRIMÔNIO

END. OBRA:
AV. DR. HÉLIO RIBEIRO, N°1000, CENTRO
POLÍTICO ADMINISTRATIVO, 78048-910

AUTOR DO PROJETO:
EDNO MARTIMIANO DE CARVALHO
ENGENHEIRO CIVIL | CONFEA: 120102658-0

DESENHO:
LEONARDO DOS SANTOS RAMOS

REFERRÊNCIA:
INSTALAÇÃO HIDRÁULICA

ESCALA: DATA:
INDICADA MAIO|2020

FOLHA:
09
09

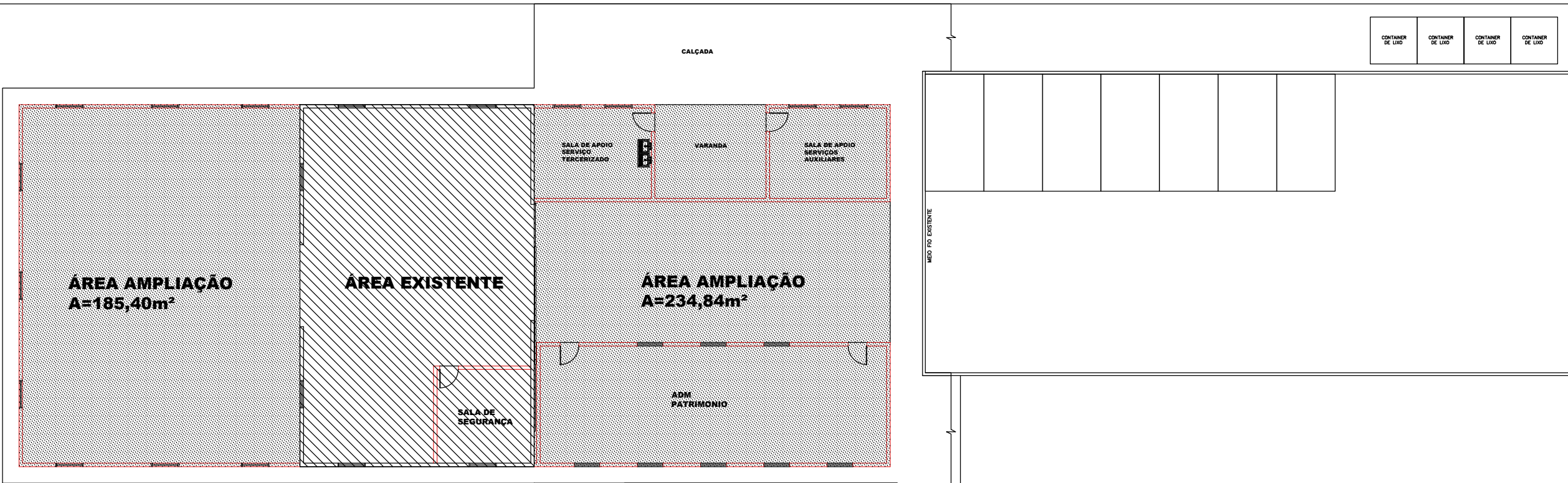

CONTAINER DE LIXO	CONTAINER DE LIXO	CONTAINER DE LIXO	CONTAINER DE LIXO
-------------------	-------------------	-------------------	-------------------

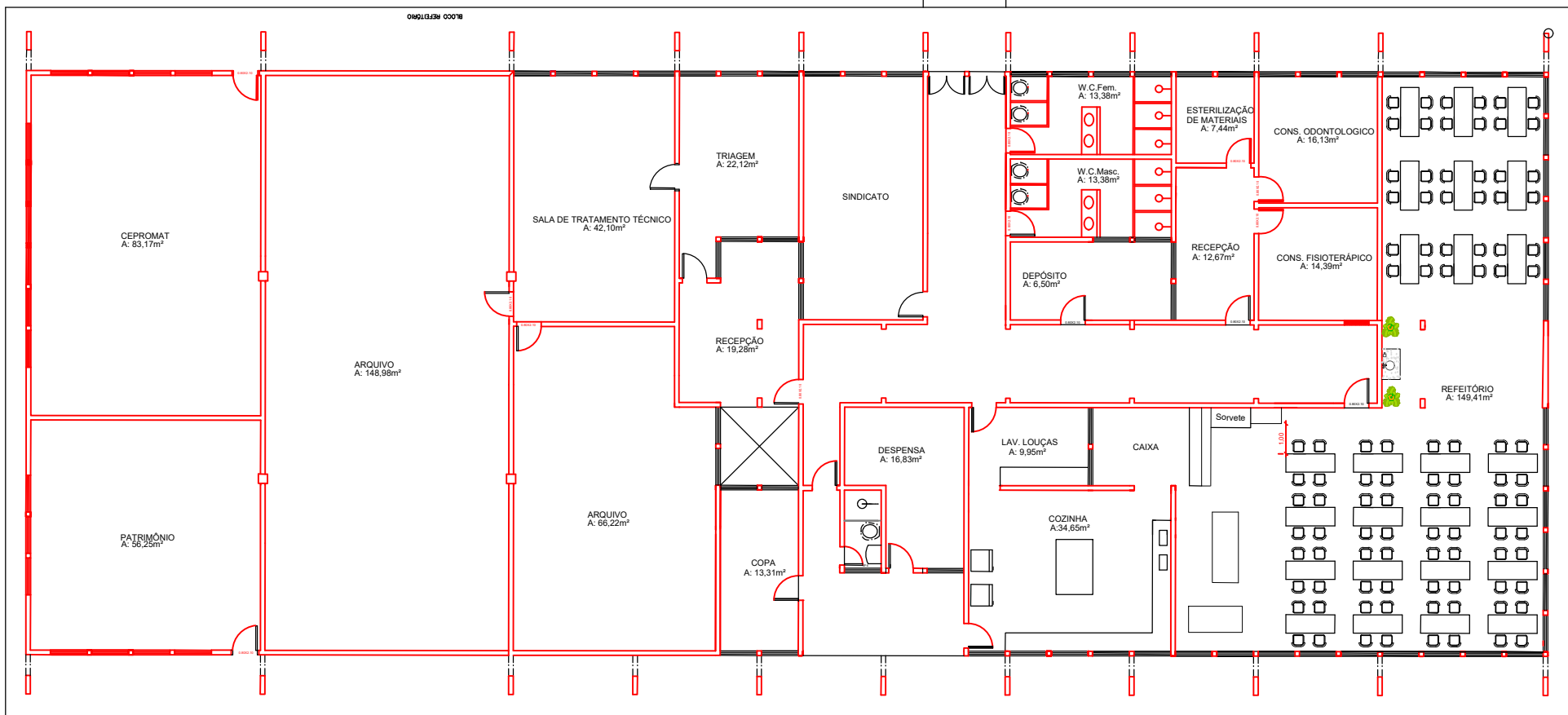

IMPLANTAÇÃO E LOCAÇÃO
ESC.: 1/200

DETRAN
Departamento
Estadual de
Trânsito

PROPRIETÁRIO:
DETRAN-MT

LOCAL:
SEDE DETRAN | CUIABÁ/MT

TIPO DA OBRA:
AMPLIAÇÃO DO DEPÓSITO DO PATRIMÔNIO

END. OBRA:
AV. DR. HÉLIO RIBEIRO, N°1000, CENTRO
POLÍTICO ADMINISTRATIVO, 78048-910

AUTOR DO PROJETO:
EDNO MARTIMIANO DE CARVALHO
ENGENHEIRO CIVIL | CONFEA: 120102658-0

DESENHO:
LEONARDO DOS SANTOS RAMOS

REFERRÊNCIA:
IMPLANTAÇÃO E LOCAÇÃO

ESCALA: DATA:
INDICADA MAIO|2020

FOLHA:
01
09

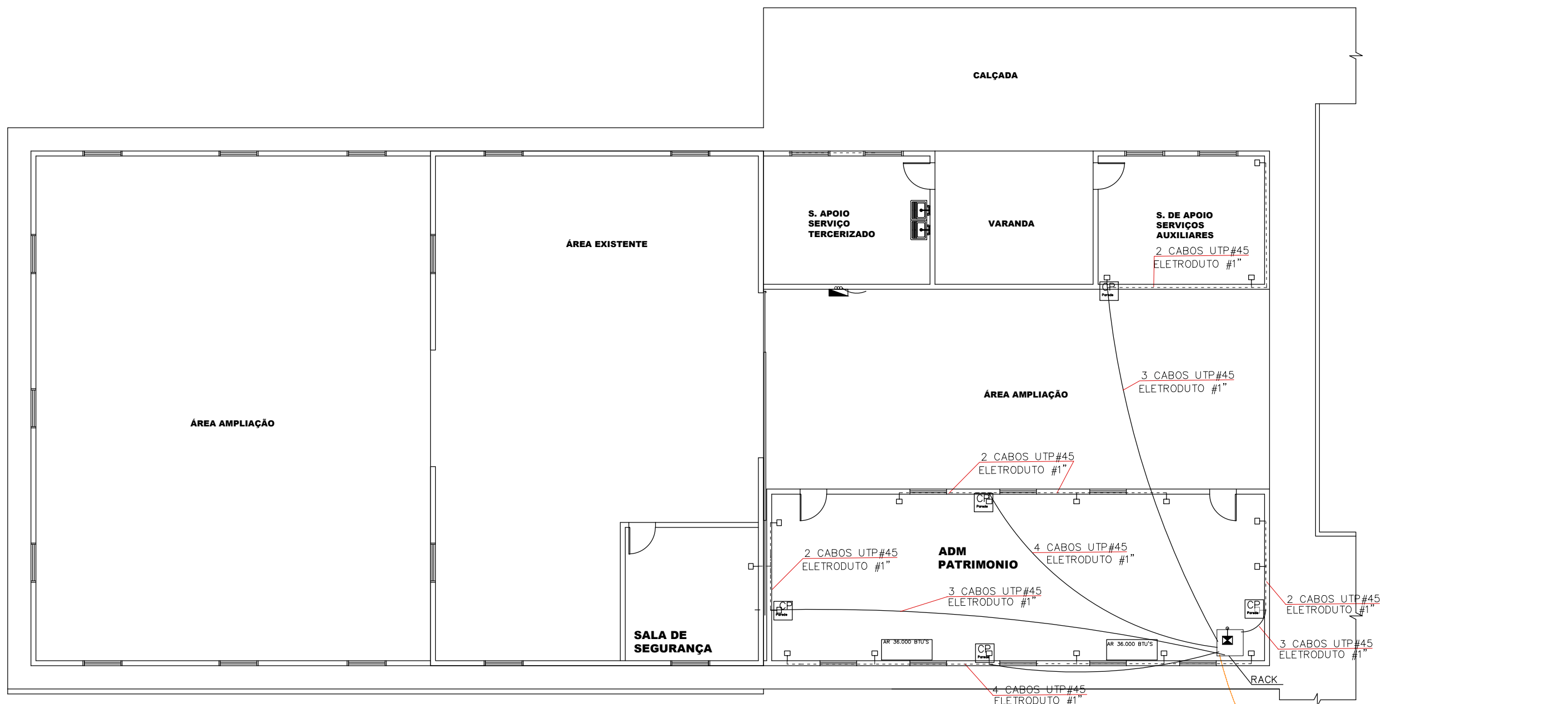

LEGENDA	
	- TOMADA PARA REDE LÓGICA
	- QUADRO DE PASSAGEM 30X30
	- CAIXA DE PASSAGEM PAREDE - 154X110X70mm
	- ELETRODUTO PAREDE, DN.: 1" - 25mm
	- RACK
	- ELETRODUTO TETO, DN.:1" - 25 mm
	- CABO REDE UTP # 45
	- ELETRODUTO REDE DE ENTRADA LÓGICA, DN.:50mm
	- CABO REDE FIBRA ÓPTICA
	- CAIXA DE PASSAGEM PISO - 300X300mm
<small>LEGENDA</small>	- CONDUTOR FASE: COR PRETO, BRANCO, VERMELHO OU CINZA
	- CONDUTOR NEUTRO: COR AZUL CLARO
	- CONDUTOR DE PROTEÇÃO: COR VERDE OU VERDE-AMARELO

FIBRA ÓPTICA
VEM DO BLOCO DO ANTIGO BATALHÃO DE
ATUAL BLOCO DA TI

FIBRA ÓPTICA
VEM DO BLOCO DO ANTIGO BATALHÃO DE TR
ATUAL BLOCO DA TI

DETRAN
Departamento
Estadual de
Trânsito

PROPRIETÁRIO:
DETRAN-MT

LOCAL:
SEDE DETRAN | CUIABÁ/MT

TIPO DA OBRA:
AMPLIAÇÃO DO DEPÓSITO DO PATRIMÔNIO

END. OBRA:
AV. DR. HÉLIO RIBEIRO, N°1000, CENTRO
POLÍTICO ADMINISTRATIVO, 78048-910

AUTOR DO PROJETO:
EDNO MARTIMIANO DE CARVALHO
ENGENHEIRO CIVIL | CONFEA: 120102658-0

DESENHO:
LEONARDO DOS SANTOS RAMOS

REFERRÊNCIA:
INSTALAÇÃO LÓGICA

ESCALA: DATA:
INDICADA MAIO|2020

FOLHA:
07
09

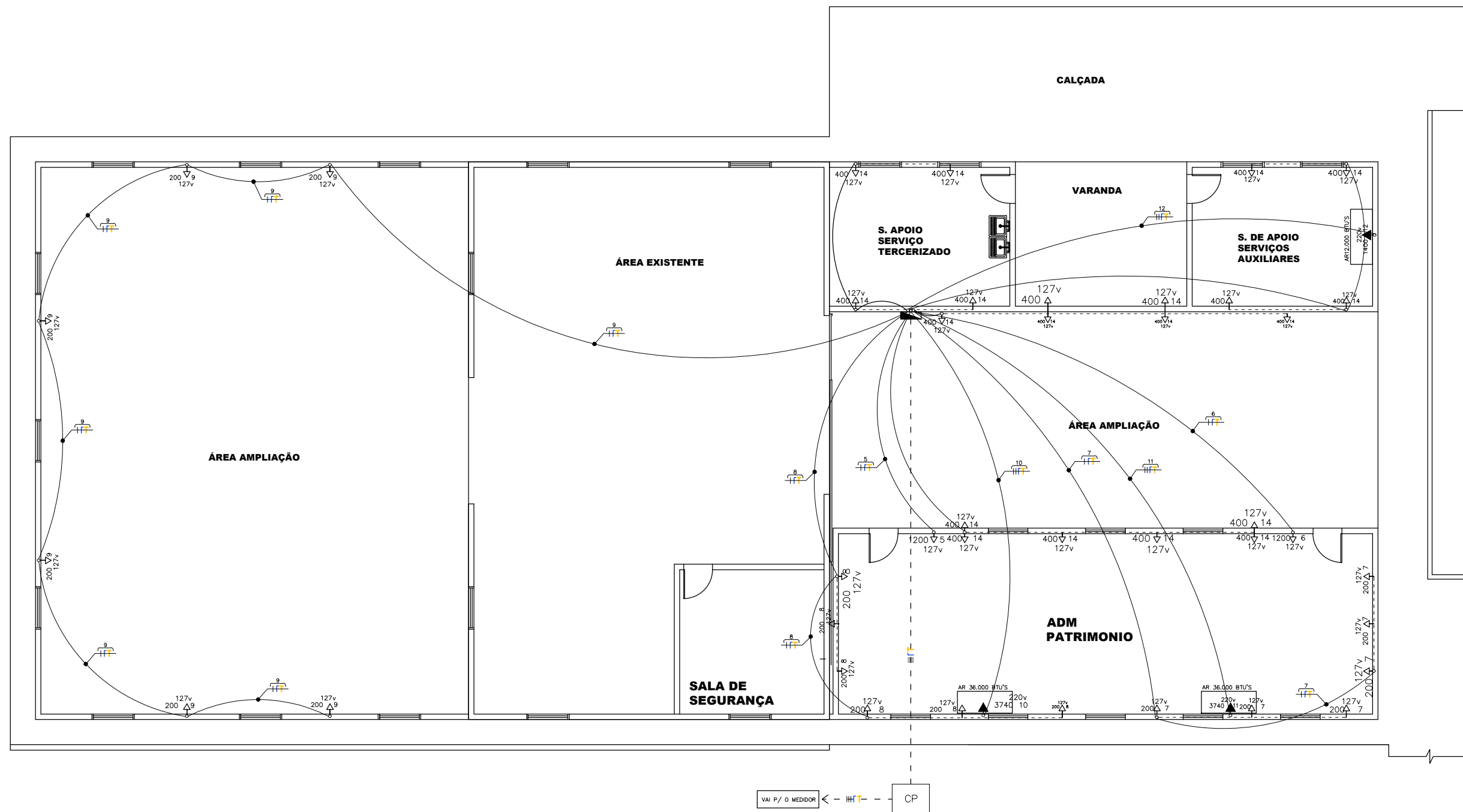

DETRAN
Departamento
Estadual de
Trânsito

PROPRIETÁRIO:
DETRAN-MT

LOCAL:
SEDE DETRAN | CUIABÁ/MT

TIPO DA OBRA:
AMPLIAÇÃO DO DEPÓSITO DO PATRIMÔNIO

END. OBRA:
AV. DR. HÉLIO RIBEIRO, N°1000, CENTRO
POLÍTICO ADMINISTRATIVO, 78048-910

AUTOR DO PROJETO:
EDNO MARTIMIANO DE CARVALHO
ENGENHEIRO CIVIL | CONFEA: 120102658-0

DESENHO:
LEONARDO DOS SANTOS RAMOS

REFERÊNCIA:
INST. ELÉTRICA

ESCALA:
INDICADA

DATA:
MAIO|2020

FOLHA:
05
09

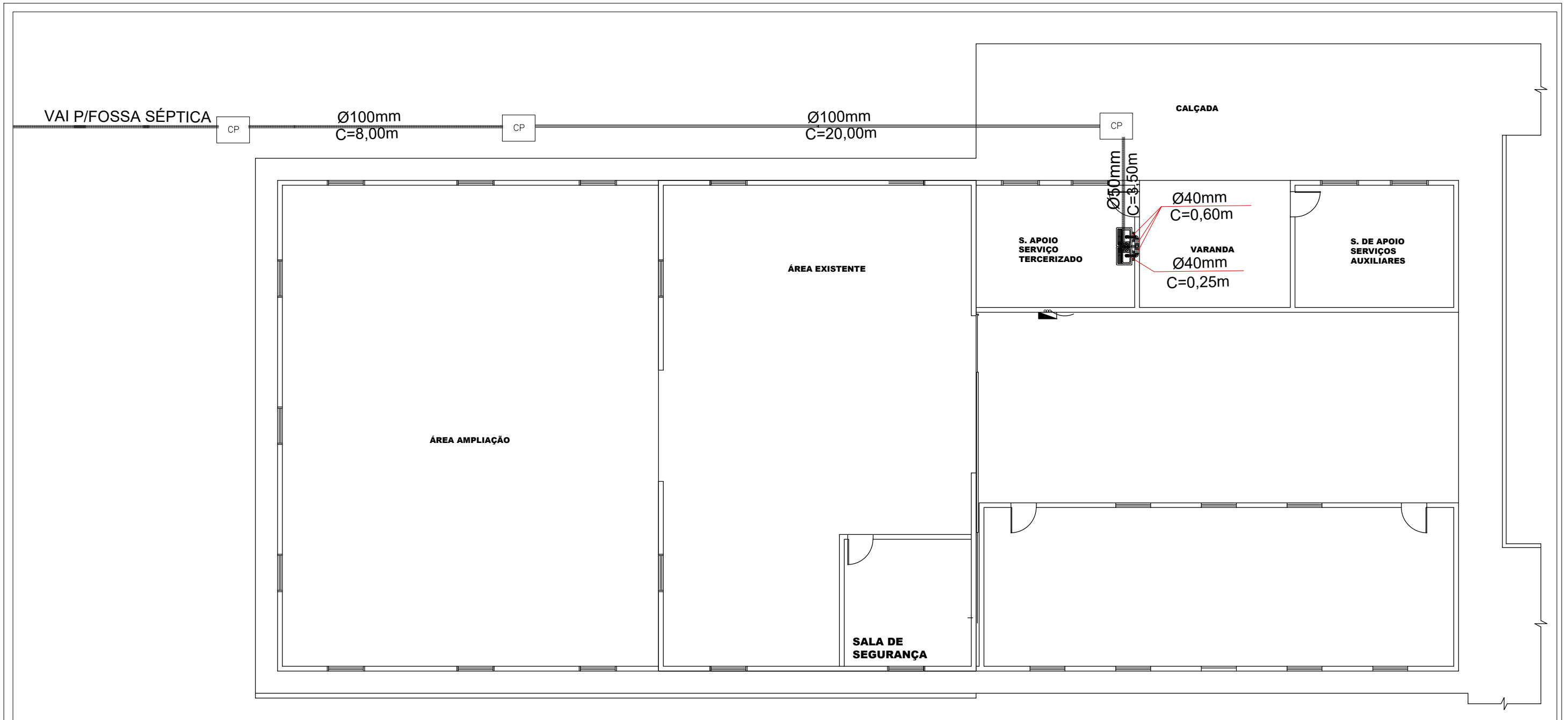

LEGENDA

	— JOELHO 90° — PVC BRANCO — ESGOTO
	— TÊ — PVC BRANCO — ESGOTO
	— CAIXA DE PASSAGEM — 60X60X60cm
	— TUBULAÇÃO PVC BRANCO — ESGOTO
	— CAIXA SIFONADA — ESGOTO — 100X100X75mm
OBS.:	

DETRAN
Departamento
Estadual de
Trânsito

PROPRIETÁRIO:
DETRAN—MT

LOCAL:
SEDE DETRAN | CUIABÁ/MT

TIPO DA OBRA:
AMPLIAÇÃO DO DEPÓSITO DO PATRIMÔNIO

END. OBRA:
AV. DR. HÉLIO RIBEIRO, N°1000, CENTRO
POLÍTICO ADMINISTRATIVO, 78048-910

AUTOR DO PROJETO:
EDNO MARTIMIANO DE CARVALHO
ENGENHEIRO CIVIL | CONFEA: 120102658-0

DESENHO:
LEONARDO DOS SANTOS RAMOS

REFERRÊNCIA:
INSTALAÇÃO SANITÁRIA

ESCALA: DATA:
INDICADA MAIO|2020

FOLHA:

08
09