

1 PLANTA BAIXA | EXISTENTE  
01 ESCALA: 1:125



Departamento Estadual de Trânsito de Mato Grosso

PROPRIETÁRIO:  
DETRAN-MT

LOCAL:  
SEDE DETRAN | CUIABÁ/MT

TIPO DA OBRA:  
REFORMA BLOCO DA PRESIDÊNCIA

END. OBRA:  
AV. DR. HÉLIO RIBEIRO, N°1000, CENTRO  
POLÍTICO ADMINISTRATIVO, 78048-910

AUTOR DO PROJETO:  
EDNO MARTIMIANO DE CARVALHO  
ENGENHEIRO CIVIL | CONFEA: 120102658-0

DESENHO:  
LEONARDO DOS SANTOS RAMOS

REFERÊNCIA:  
PLANTA BAIXA | EXISTENTE

ESCALA: INDICADA DATA: SETEMBRO|2019

FOLHA:

01  
11

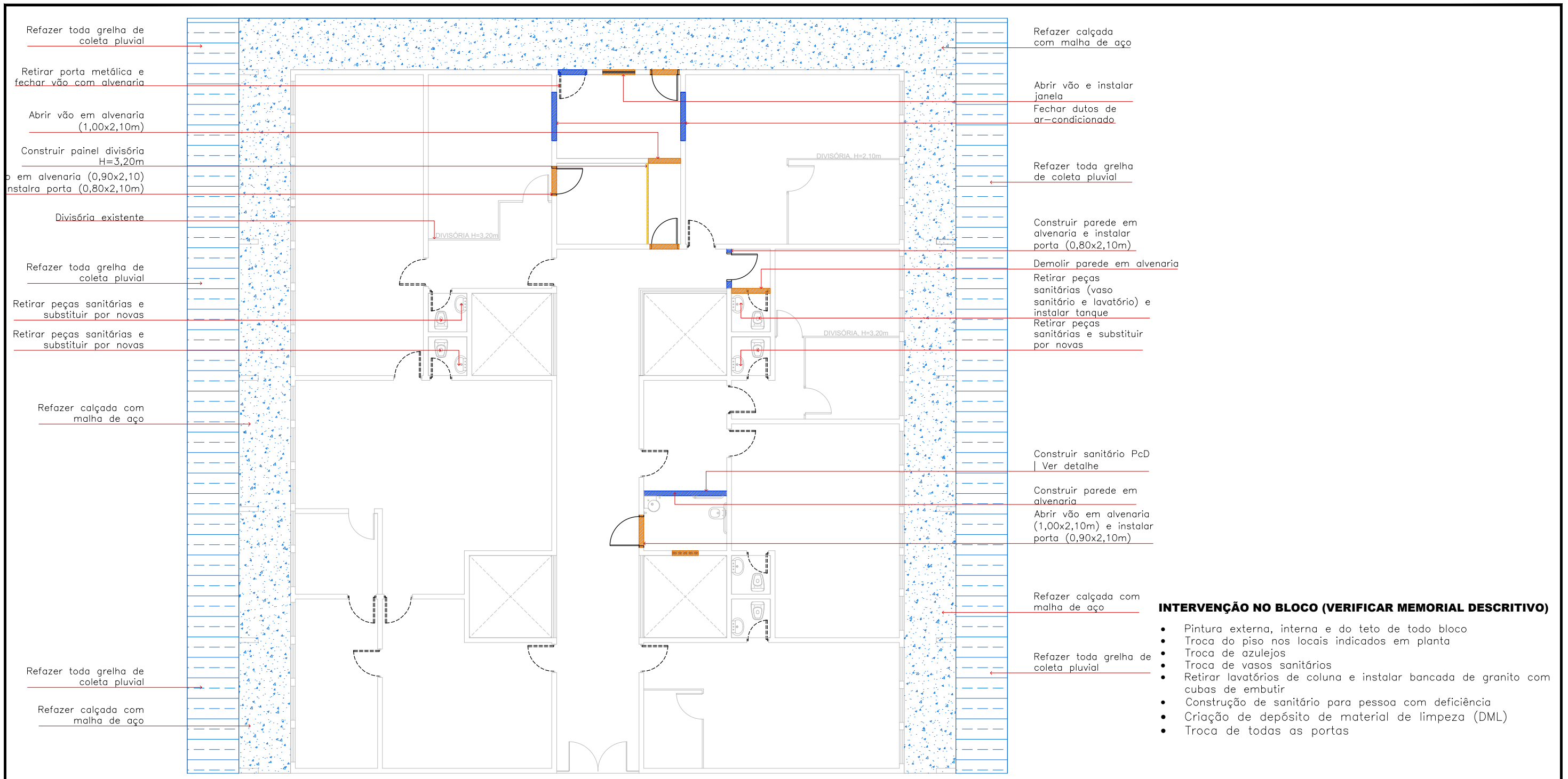

1 PLANTA BAIXA | DEMOLIR/CONSTRUIR  
02 ESCALA: 1:125

**INTERVENÇÃO NO BLOCO (VERIFICAR MEMORIAL DESCRITIVO)**

- Pintura externa, interna e do teto de todo bloco
- Troca do piso nos locais indicados em planta
- Troca de azulejos
- Troca de vasos sanitários
- Retirar lavatórios de coluna e instalar bancada de granito com cubas de embutir
- Construção de sanitário para pessoa com deficiência
- Criação de depósito de material de limpeza (DML)
- Troca de todas as portas

**LEGENDA**

- ALVENARIA CONSTRUÍDA
- ALVENARIA A CONSTRUIR
- ALVENARIA A DEMOLIR
- DIVISÓRIA A INSTALAR
- DIVISÓRIA A RETIRAR
- PORTA A RETIRAR



Departamento Estadual de Trânsito de Mato Grosso

PROPRIETÁRIO:  
DETRAN – MT

LOCAL:  
SEDE DETRAN | CUIABÁ/MT

TIPO DA OBRA:  
REFORMA BLOCO DA PRESIDÊNCIA

END. OBRA:  
AV. DR. HÉLIO RIBEIRO, Nº1000, CENTRO  
POLÍTICO ADMINISTRATIVO, 78048-910

AUTOR DO PROJETO:  
EDNO MARTIMIANO DE CARVALHO  
ENGENHEIRO CIVIL | CONFEA: 120102658-0

DESENHO:  
LEONARDO DOS SANTOS RAMOS

REFERÊNCIA:  
PLANTA BAIXA | DEMOLIR/CONSTRUIR

ESCALA:  
INDICADA

DATA:  
SETEMBRO|2019

FOLHA:  
02  
11

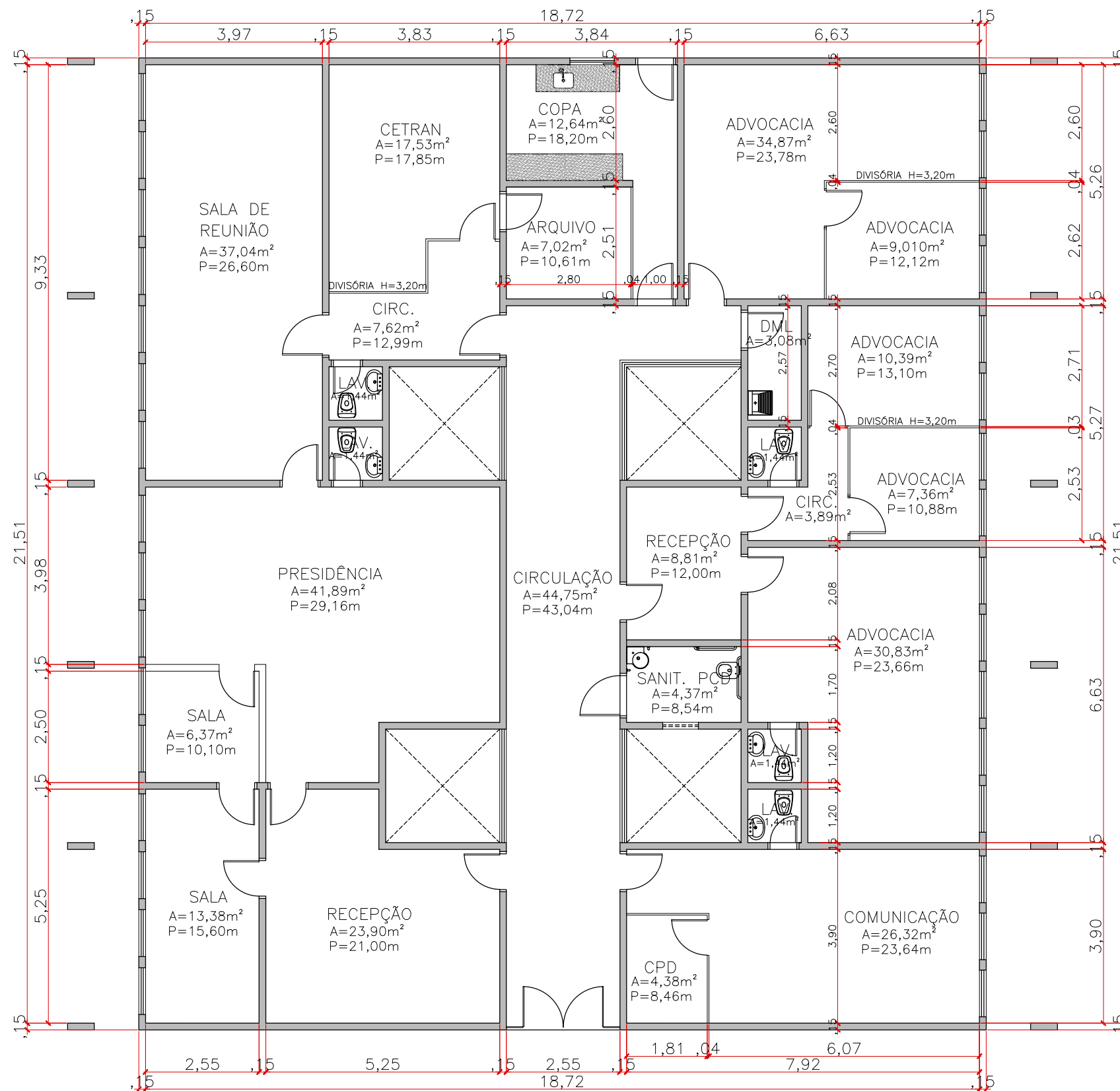

1 PLANTA BAIXA | ALTERADA  
03 ESCALA: 1:100



Departamento Estadual de Trânsito de Mato Grosso

PROPRIETÁRIO:  
DETRAN – MT

LOCAL:  
SEDE DETRAN | CUIABÁ/MT

TIPO DA OBRA:  
REFORMA BLOCO DA PRESIDÊNCIA

END. OBRA:  
AV. DR. HÉLIO RIBEIRO, Nº1000, CENTRO  
POLÍTICO ADMINISTRATIVO, 78048–910

AUTOR DO PROJETO:  
EDNO MARTIMIANO DE CARVALHO  
ENGENHEIRO CIVIL | CONFEA: 120102658–0

DESENHO:  
LEONARDO DOS SANTOS RAMOS

REFERÊNCIA:  
PLANTA BAIXA | ALTERADA

ESCALA:  
INDICADA

DATA:  
SETEMBRO|2019

FOLHA:

03  
11



LEGENDA

**PORCELANATO TÉCNICO**  
 Para áreas molhadas  
 Acabamento Natural (NA) – 45x45cm  
 Com recomendação para áreas onde requer  
 resistência ao escorregamento  
 Marca: Eliane ou similar

**SOLEIRA EM GRANITO CINZA | CINZA ANDORINHA**  
 Obs: Soleira será aplicada quando houver  
 diferença de piso ou nível entre os ambiente,  
 conforme projeto arquitetônico.

1  
 04 PLANTA BAIXA | PISO  
 ESCALA: 1:100



Departamento Estadual de Trânsito de Mato Grosso

PROPRIETÁRIO:  
 DETRAN-MT

LOCAL:  
 SEDE DETRAN | CUIABÁ/MT

TIPO DA OBRA:  
 REFORMA BLOCO DA PRESIDÊNCIA

END. OBRA:  
 AV. DR. HÉLIO RIBEIRO, Nº1000, CENTRO  
 POLÍTICO ADMINISTRATIVO, 78048-910

AUTOR DO PROJETO:  
 EDNO MARTIMIANO DE CARVALHO  
 ENGENHEIRO CIVIL | CONFEA: 120102658-0

DESENHO:  
 LEONARDO DOS SANTOS RAMOS

REFERÊNCIA:  
 PLANTA BAIXA | PISO

ESCALA:  
 INDICADA

DATA:  
 SETEMBRO|2019

FOLHA:

04  
 11

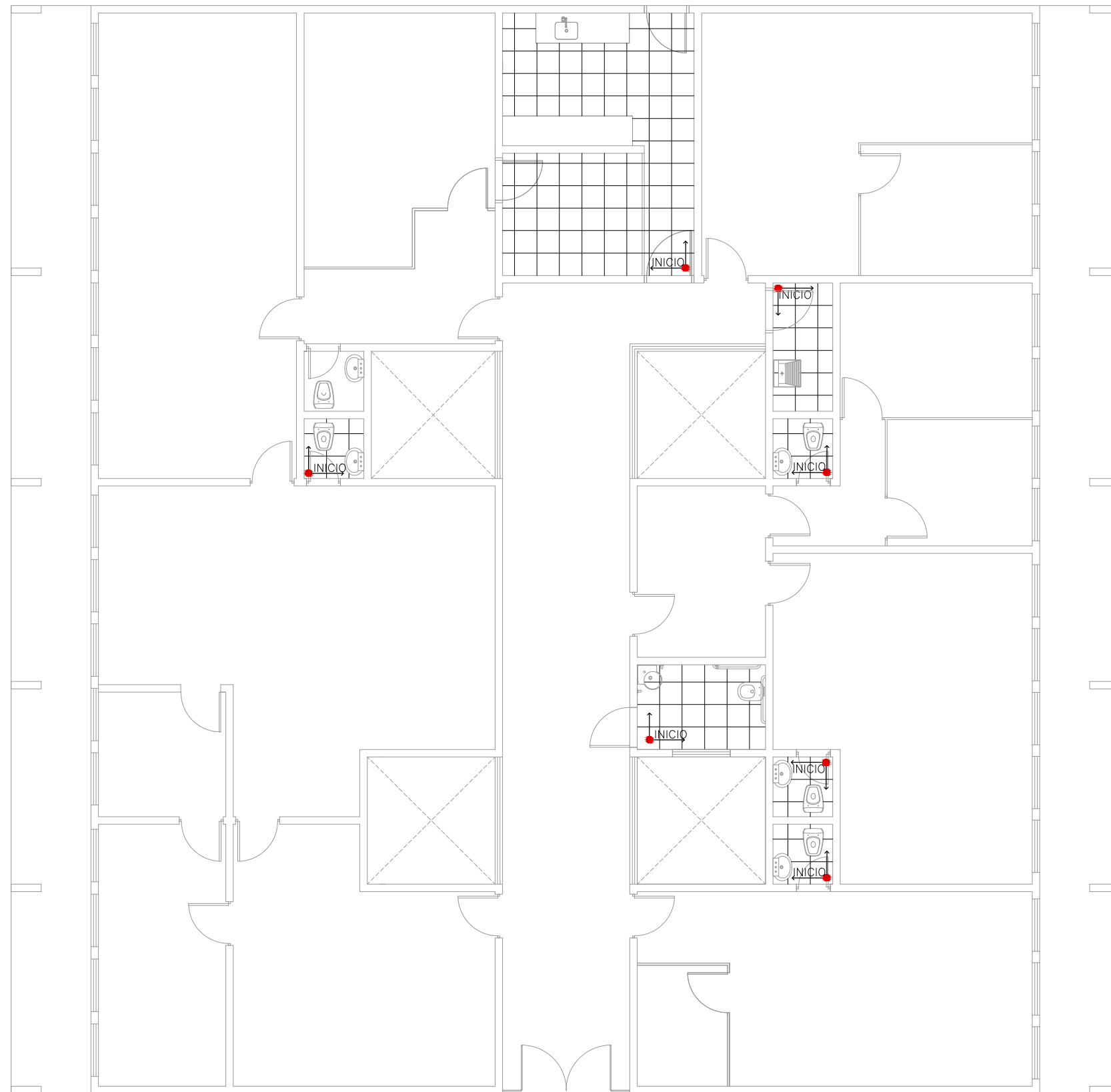

1 PLANTA BAIXA | PAGINAÇÃO DO PISO  
05 ESCALA: 1:100



**DETRAN MT**  
Departamento Estadual de Trânsito de Mato Grosso

PROPRIETÁRIO:  
DETRAN—MT

LOCAL:  
SEDE DETRAN | CUIABÁ/MT

TIPO DA OBRA:  
REFORMA BLOCO DA PRESIDÊNCIA

END. OBRA:  
AV. DR. HÉLIO RIBEIRO, N°1000, CENTRO  
POLÍTICO ADMINISTRATIVO, 78048–910

AUTOR DO PROJETO:  
EDNO MARTIMIANO DE CARVALHO  
ENGENHEIRO CIVIL | CONFEA: 120102658–0

DESENHO:  
LEONARDO DOS SANTOS RAMOS

REFERÊNCIA:  
PLANTA BAIXA | PAGINAÇÃO DE PISO

ESCALA: DATA:  
INDICADA SETEMBRO|2019

FOLHA:  
05  
11

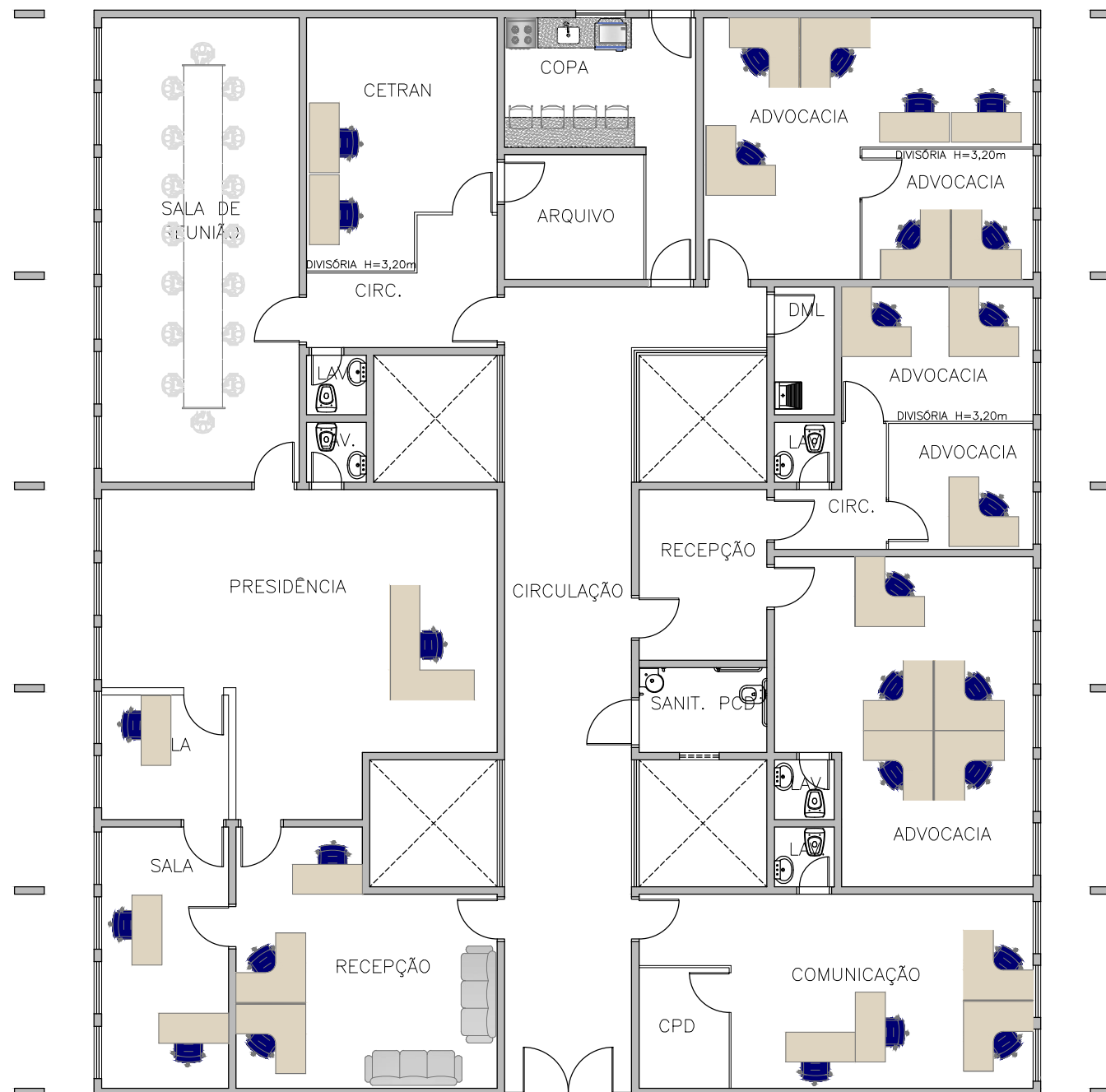

1 PLANTA BAIXA | LAYOUT  
05 ESCALA: 1:125



Departamento Estadual de Trânsito de Mato Grosso

PROPRIETÁRIO:  
DETRAN-MT

LOCAL:  
SEDE DETRAN | CUIABÁ/MT

TIPO DA OBRA:  
REFORMA BLOCO DA PRESIDÊNCIA

END. OBRA:  
AV. DR. HÉLIO RIBEIRO, N°1000, CENTRO  
POLÍTICO ADMINISTRATIVO, 78048-910

AUTOR DO PROJETO:  
EDNO MARTIMIANO DE CARVALHO  
ENGENHEIRO CIVIL | CONFEA: 120102658-0

DESENHO:  
LEONARDO DOS SANTOS RAMOS

REFERÊNCIA:  
PLANTA BAIXA | LAYOUT

ESCALA:  
INDICADA

DATA:  
SETEMBRO|2019

FOLHA:  
05  
11

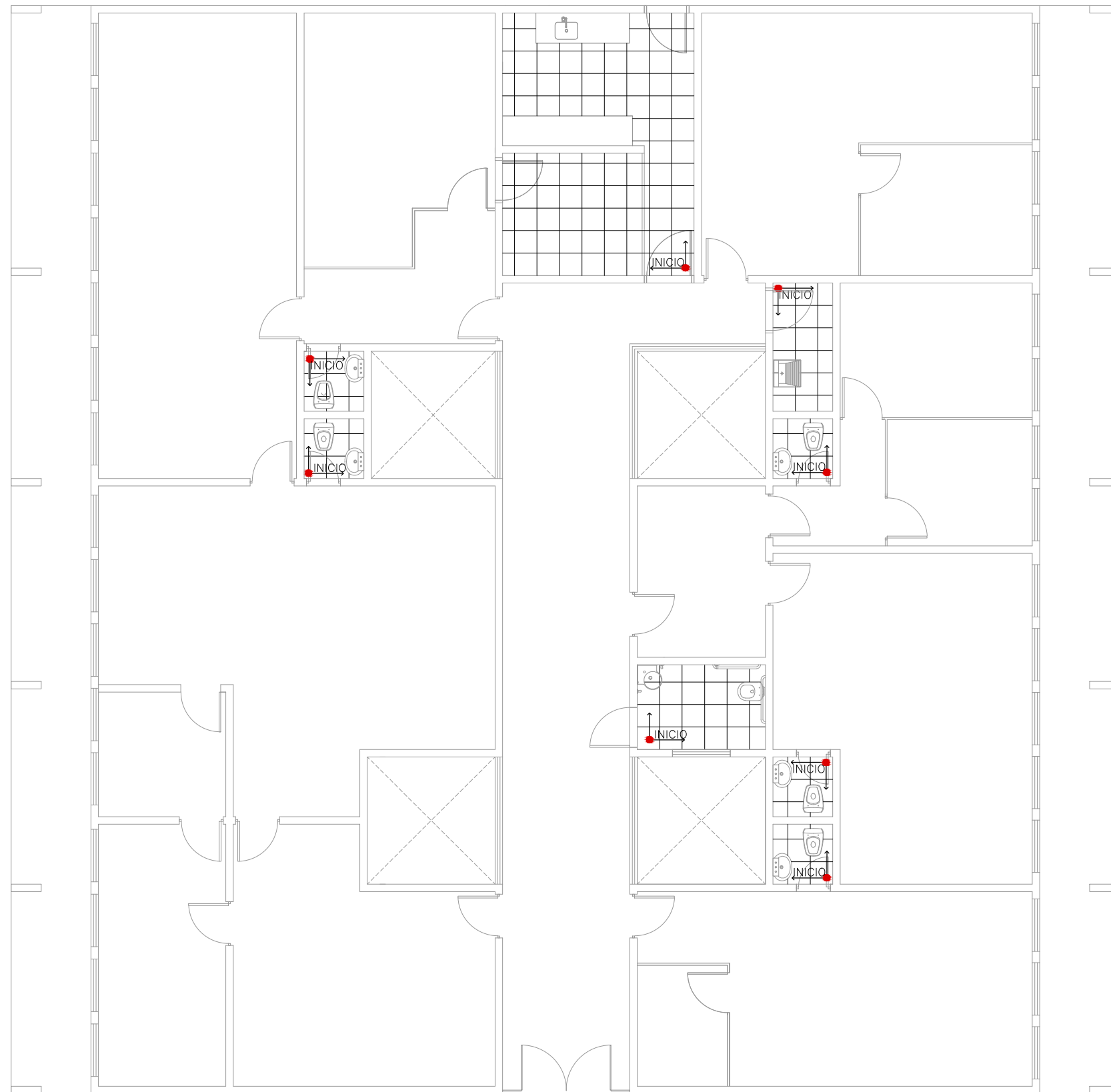

1 PLANTA BAIXA | PAGINAÇÃO DO PISO  
05 ESCALA: 1:100



Departamento Estadual de Trânsito de Mato Grosso

PROPRIETÁRIO:  
DETRAN-MT

LOCAL:  
SEDE DETRAN | CUIABÁ/MT

TIPO DA OBRA:  
REFORMA BLOCO DA PRESIDÊNCIA

END. OBRA:  
AV. DR. HÉLIO RIBEIRO, N°1000, CENTRO  
POLÍTICO ADMINISTRATIVO, 78048-910

AUTOR DO PROJETO:  
EDNO MARTIMIANO DE CARVALHO  
ENGENHEIRO CIVIL | CONFEA: 120102658-0

DESENHO:  
LEONARDO DOS SANTOS RAMOS

REFERÊNCIA:  
PLANTA BAIXA | PAGINAÇÃO DE PISO

ESCALA: DATA:  
INDICADA SETEMBRO|2019

FOLHA:  
05  
11

LEGENDA	
SP 1 2	CIRCUITO DA SALA DE PROVAS 1 E 2
	TOMADA ALTA(PTO.FORÇA) P/ AR CONDICIONADO, h=2,30m
	TOMADA MÉDIA 2P+T, h=1,30m - 02 PLUGS
	TOMADA MÉDIA 2P+T, h=1,30m
	TOMADA BAIXA 2P+T, h=0,30m - 02 PLUGS
	TOMADA BAIXA 2P+T, h=0,30m
	QUADRO DE DISTRIBUIÇÃO EXISTENTE
	DESCIDA POR ELETRODUTO CORRUGADO EMBUTIDO
	ELETRODUTO REDE ELÉTRICA NO TETO - SOBRE O FORRO
	ELETRODUTO REDE ELÉTRICA EMBUTIDO NA PAREDE
	RETORNO, FASE, NEUTRO E TERRA

OBS.: - CONDUTOR FASE: COR PRETO, BRANCO OU VERMELHO  
 - CONDUTOR NEUTRO: COR AZUL CLARO  
 - CONDUTOR DE PROTEÇÃO: COR VERDE OU VERDE-AMARELO

LEGENDA	
	CAIXA DE PASSAGEM 20X20X10 COM, h=0,40
	PEÇAS PARA CURVA DA ESTRUTURA DE CABEAMENTO
	PONTO DE REDE RJ-45 FEMEA COMP. E IDENTIFICADO BAIXO, h=0,40
	ELETROCALHA PERFURADA METAL LEVE FIXA NA PAREDE 100X50mm
	ELETROCALHA PERFURADA FIXADA SOBRE O FORRO 150x100mm
	PONTO DE CFTV - CONDULETE, h=2,50
	ELETRODUTO REDE CFTV NO TETO - SOBRE O FORRO

### QUADRO QD DE TOMADAS

CIRCUITO	LUMINÁRIA		TOMADA				TOTAL (W)	DISJ. (A)	COND. (mm)	FASE
	2X32W	125W	100W	2X100W	300 W	600 W				
19						1	1200	25	4,0	A
20						1	1200	25	4,0	B
21						1	1200	25	4,0	C
22						1	1200	25	4,0	A
23						1	1200	25	4,0	B
24						1	1200	25	4,0	C
25						1	1200	25	4,0	A
26						1	1200	25	4,0	B
27						1	1200	25	4,0	C
28						1	1200	25	4,0	A
29						1	1200	25	4,0	B
30			9	1			1100	20	2,5	C
31			6	2			1000	20	2,5	A
32					2		1200	25	4,0	B
33			5	2			1100	20	2,5	C
34			2	5			1200	20	2,5	A
35			2	5			1200	20	2,5	B
36				6			1200	20	2,5	C
37			10	1			1200	20	2,5	A
38			2	5			1200	20	2,5	B
39			5	3			1100	20	2,5	C
40						2	1200	20	2,5	A
41			5	3			1100	20	2,5	B
42			5	3			1100	20	2,5	C
43			8	2		1	1200	20	2,5	A
TOTAL							29.300	85	16,0	ABC

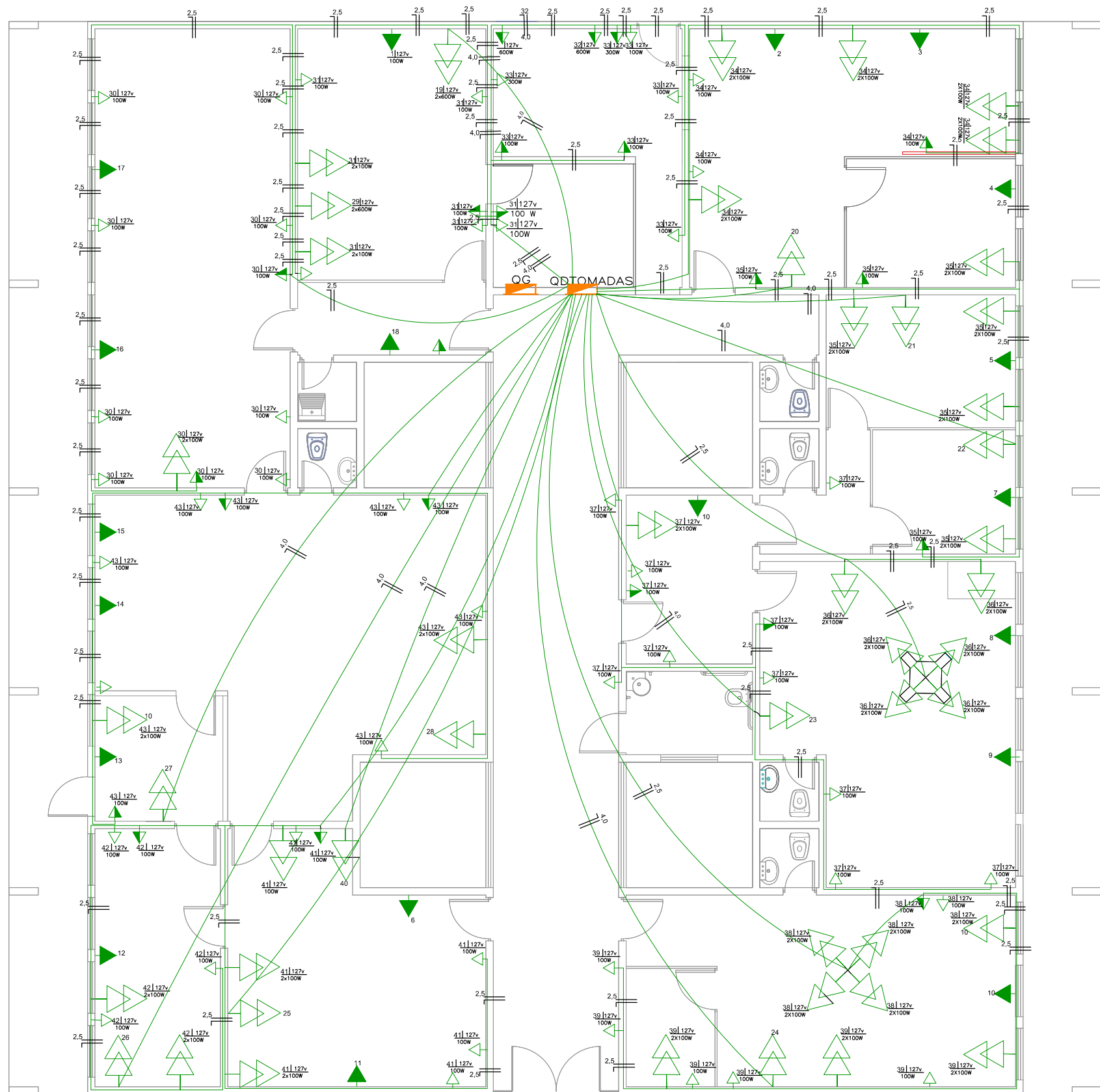

1 PLANTA BAIXA | REDE ELÉTRICA  
 06 ESCALA: 1:100



Departamento Estadual de Trânsito de Mato Grosso

PROPRIETÁRIO:  
DETRAN - MT

LOCAL:  
SEDE DETRAN | CUIABÁ/MT

TIPO DA OBRA:  
REFORMA BLOCO DA PRESIDÊNCIA

END. OBRA:  
AV. DR. HÉLIO RIBEIRO, N°1000, CENTRO  
POLÍTICO ADMINISTRATIVO, 78048-910

AUTOR DO PROJETO:  
EDNO MARTIMIANO DE CARVALHO  
ENGENHEIRO CIVIL | CONFEA: 120102658-0

DESENHO:  
LEONARDO DOS SANTOS RAMOS

REFERÊNCIA:  
PLANTA BAIXA | REDE ELÉTRICA

ESCALA:  
INDICADA

DATA:  
SETEMBRO|2019

FOLHA:  
06  
11



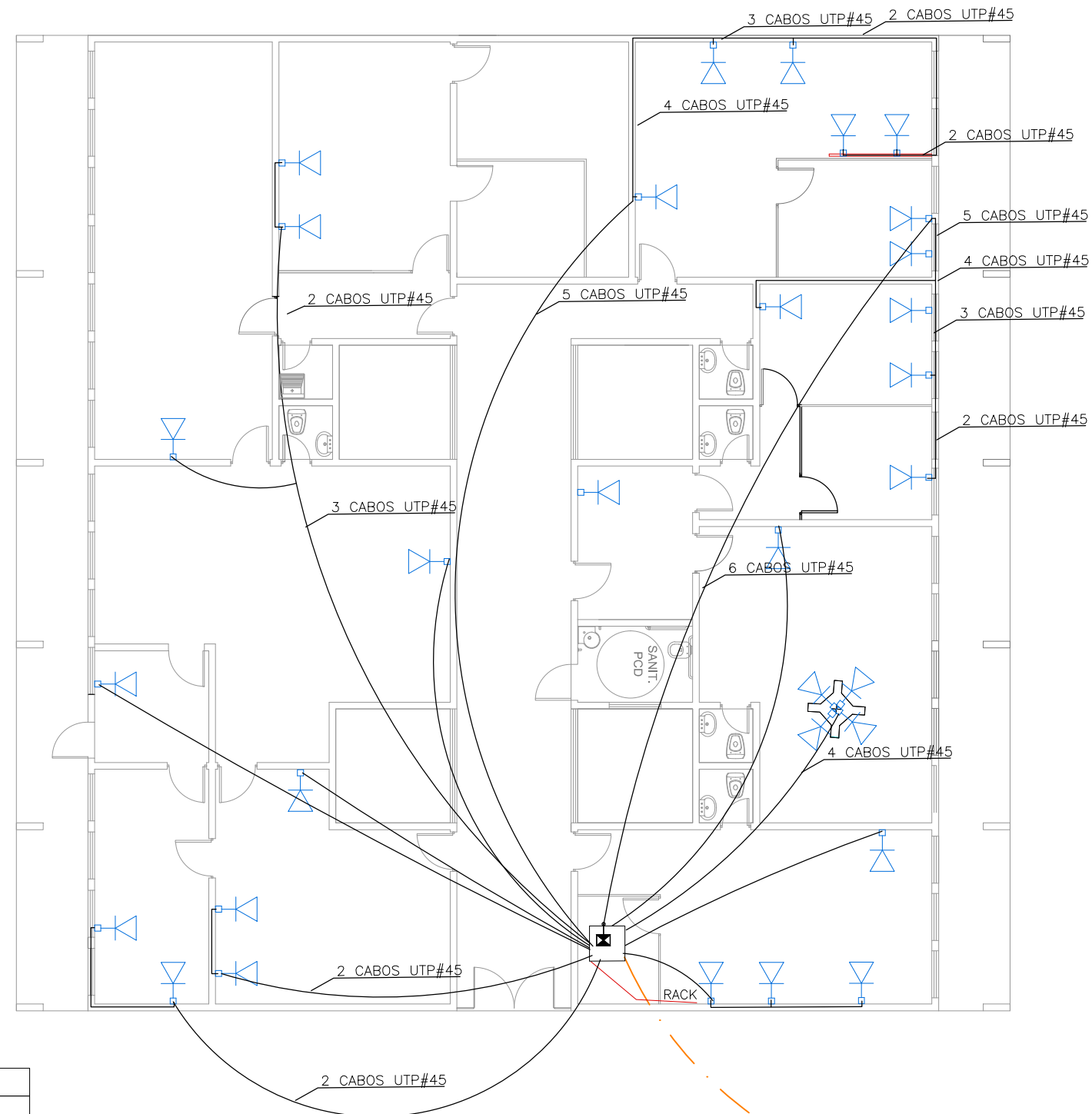

LEGENDA	
	CAIXA DE PASSAGEM 20X20X10 COM, h=0,40
	PEÇAS PARA CURVA DA ESTRUTURA DE CABEAMENTO
	PONTO DE REDE RJ-45 FEMEA COMP. E IDENTIFICADO BAIXO, h=0,40
	ELETRICALHA PERFURADA METAL LEVE FIXA NA PAREDE - 100X50mm
	ELETRICALHA PERFURADA FIXADA SOBRE O FORRO - 150x100mm
	PONTO DE CFTV - CONDULETE, h=2,50
	ELETRODUTO REDE CFTV NO TETO - SOBRE O FORRO

1 PLANTA BAIXA | REDE LÓGICA  
07 ESCALA: 1:130



Departamento Estadual de Trânsito de Mato Grosso

PROPRIETÁRIO:  
DETRAN-MT

LOCAL:  
SEDE DETRAN | CUIABÁ/MT

TIPO DA OBRA:  
REFORMA BLOCO DA PRESIDÊNCIA

END. OBRA:  
AV. DR. HÉLIO RIBEIRO, N°1000, CENTRO  
POLÍTICO ADMINISTRATIVO, 78048-910

AUTOR DO PROJETO:  
EDNO MARTIMIANO DE CARVALHO  
ENGENHEIRO CIVIL | CONFEA: 120102658-0

DESENHO:  
LEONARDO DOS SANTOS RAMOS

REFERÊNCIA:  
PLANTA BAIXA | REDE LÓGICA

ESCALA: INDICADA DATA: SETEMBRO|2019

FOLHA:  
07  
11

QUADRO QD DE TOMADAS DE AR CONDICIONADO

CIRCUITO	TOMADA						CARGAS (W)	DEM. (VA)	TENSÃO (V)	CORR. (A)	CORR. CORR. (A)	COND. (mm)	FASE
	12.00W	18.00W	24.00W	30.00W	36.00W	42.00W							
1	1						1340	1128	220	6,091	20	4,0	A+B
2			1				2200	1853	220	10,000	20	4,0	B+C
3			1				2200	1853	220	10,000	20	4,0	C+A
4	1						1340	1128	220	6,091	20	4,0	A+B
5	1						1340	1128	220	6,091	20	4,0	B+C
6			1				2200	1853	220	10,000	20	4,0	C+A
7	1						1340	1128	220	6,091	20	4,0	A+B
8			1				2200	1853	220	10,000	20	4,0	B+C
9				1			2800	1953	220	10,000	25	4,0	C+A
10				1			2800	1953	220	10,000	25	4,0	A+B
11				1			2500	1923	220	11,250	20	4,0	B+C
12		1					1650	1950	220	7,500	20	4,0	C+A
13	1						1340	1128	220	6,091	20	4,0	A+B
14				1			2500	1923	220	11,250	20	4,0	B+C
15				1			2500	1923	220	11,250	20	4,0	C+A
16				1			2200	1853	220	11,250	20	4,0	A+B
17				1			2200	1853	220	10,000	20	4,0	B+C
18	1						1340	1128	220	6,091	20	4,0	C+A
TOTAL							35990		220		100		ABC

LEGENDA

	ELETRODUTO RÍGIDO NO TETO - 50 MM²
	ELETRODUTO RAMAL DE LIGAÇÃO PELO SOLO - 1"
	CABO PP A SER INSTALADO JUNTO COM A TUBULAÇÃO DE COBRE
	CAIXA DE SOBREPOR FECHADA PARA UM DISJUNTOR 2 POLOS
	QUADRO DE DIST. EXTERNO COM TAMPA - IP-65 18 DIJ MONOPOLAR
	QUADRO DE DIST. EMBUTIR C/ TAMPA - BARRAMENTO 150 24 DIJ
	QUADRO DE DIST. EMBUTIR C/ TAMPA - BARRAMENTO 100A 28 DIJ
	QUADRO DE DIS. EMBUTIR C/ TAMPA - BARRAMENTO 80A 18 DIJ
	QUADRO DE DIST. EMBUTIR C/ TAMPA - BARRAMENTO 100A 18 DIJ

OBS.: - CAIXA DE SOBREPOR INSTALADO A 30 CM SOLO  
 - DEIXAR UMA VOLTA DE CABO DENTRO DA CAIXA  
 - TODOS OS QUADROS DE DISTRIBUIÇÃO COM FECHO

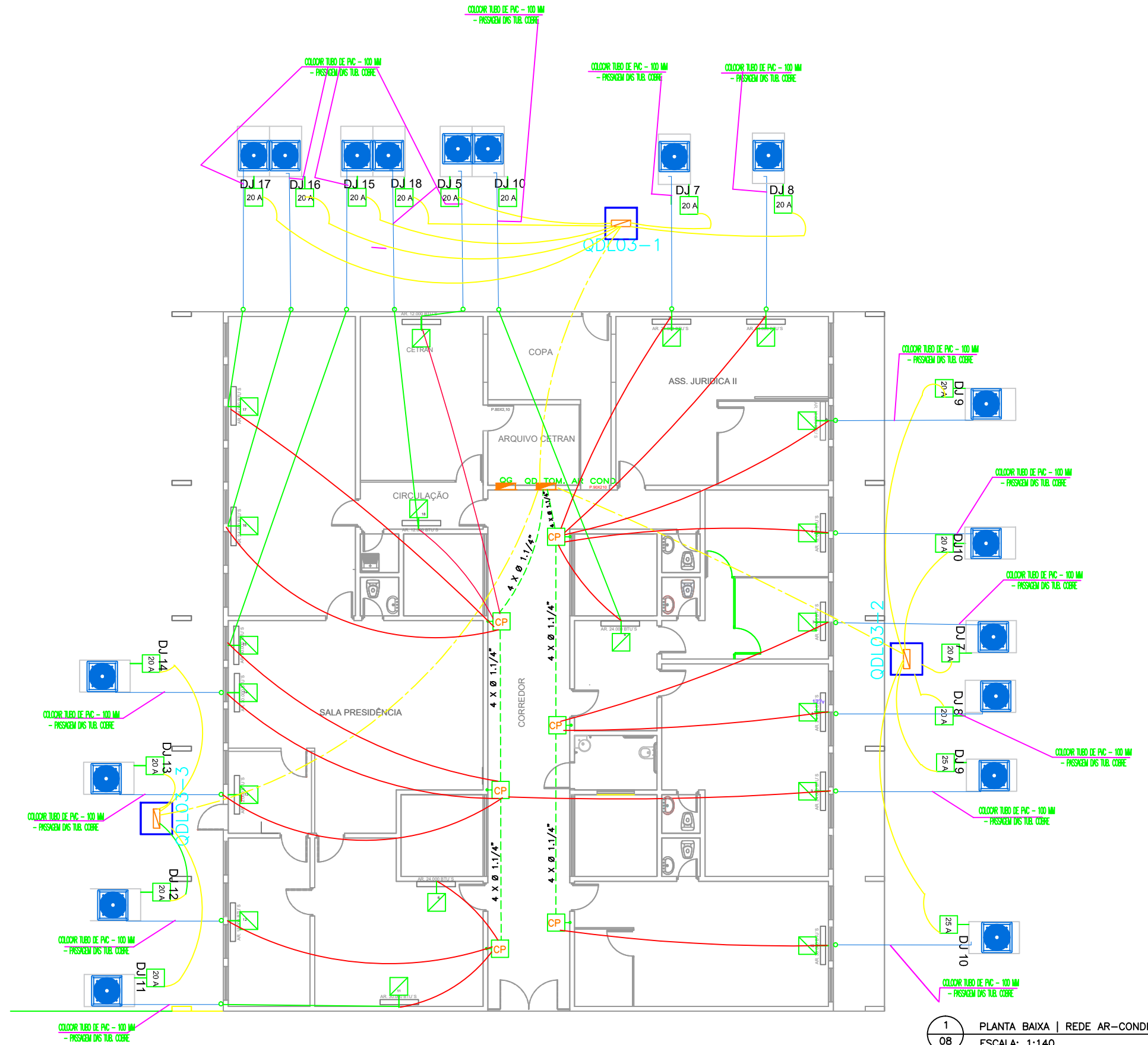

1 PLANTA BAIXA | REDE AR-CONDICIONADO  
 08 ESCALA: 1:140



Departamento Estadual de Trânsito de Mato Grosso

PROPRIETÁRIO:  
DETRAN-MT

LOCAL:  
SEDE DETRAN | CUIABÁ/MT

TIPO DA OBRA:  
REFORMA BLOCO DA PRESIDÊNCIA

END. OBRA:  
AV. DR. HÉLIO RIBEIRO, N°1000, CENTRO  
POLÍTICO ADMINISTRATIVO, 78048-910

AUTOR DO PROJETO:  
EDNO MARTIMIANO DE CARVALHO  
ENGENHEIRO CIVIL | CONFEA: 120102658-0

DESENHO:  
LEONARDO DOS SANTOS RAMOS

REFERÊNCIA:  
PLANTA BAIXA | REDE AR-CONDICIONADO

ESCALA:  
INDICADA

DATA:  
SETEMBRO|2019

FOLHA:  
08  
11

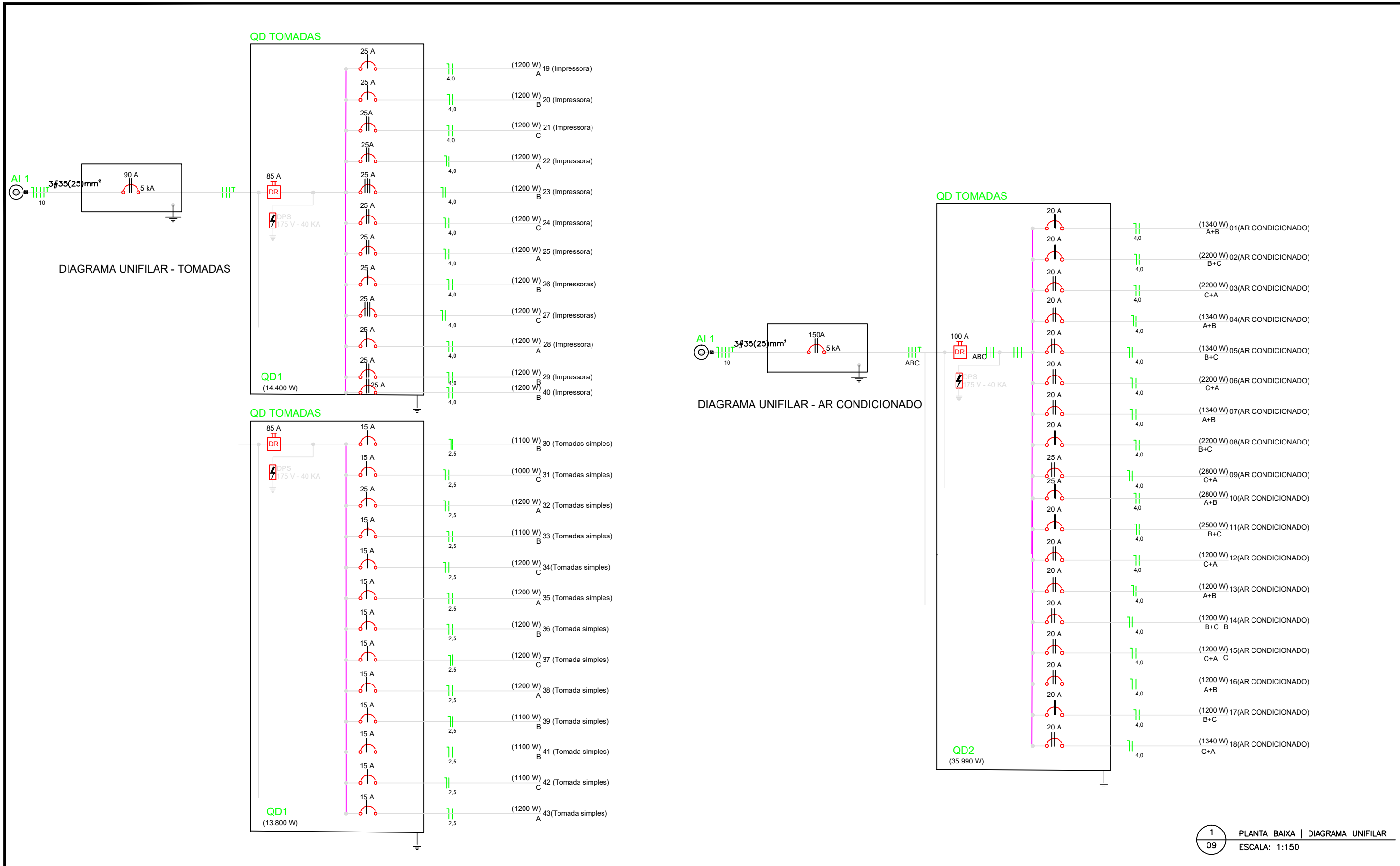

1 PLANTA BAIXA | DIAGRAMA UNIFILAR  
09 ESCALA: 1:150



PROPRIETÁRIO:  
DETRAN - MT

LOCAL:  
SEDE DETRAN | CUIABÁ/MT

TIPO DA OBRA:  
REFORMA BLOCO DA PRESIDÊNCIA

END. OBRA:  
AV. DR. HÉLIO RIBEIRO, N°1000, CENTRO  
POLÍTICO ADMINISTRATIVO, 78048-910

AUTOR DO PROJETO:  
EDNO MARTIMIANO DE CARVALHO  
ENGENHEIRO CIVIL | CONFEA: 120102658-0

DESENHO:  
LEONARDO DOS SANTOS RAMOS

REFERÊNCIA:  
PLANTA BAIXA | DIAGRAMA UNIFILAR

ESCALA:  
INDICADA

DATA:  
SETEMBRO|2019

FOLHA:  
09  
11



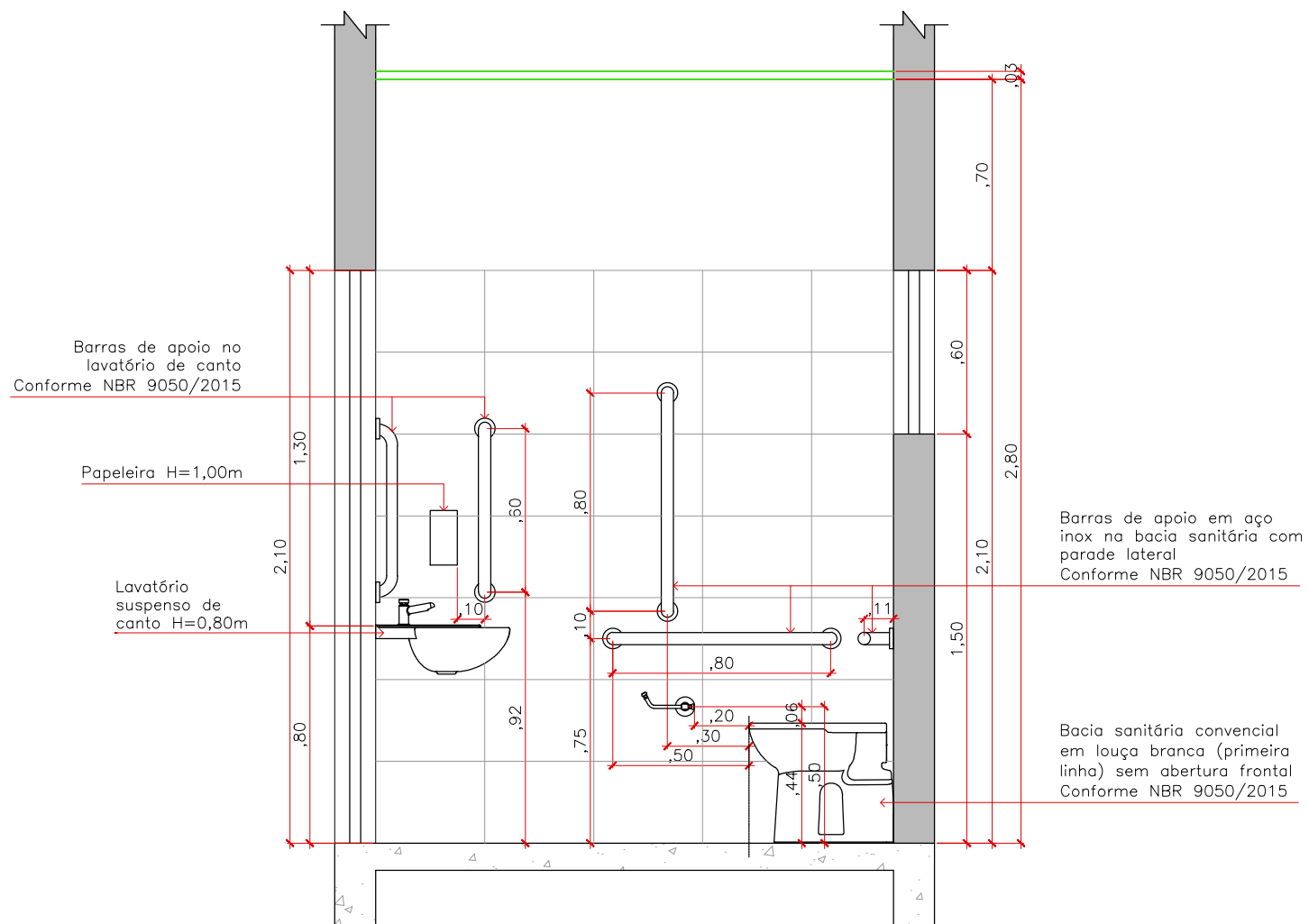

1  
10 VISTA 02 | DETALHE SANITÁRIO ACESSÍVEL  
ESCALA: 1:25

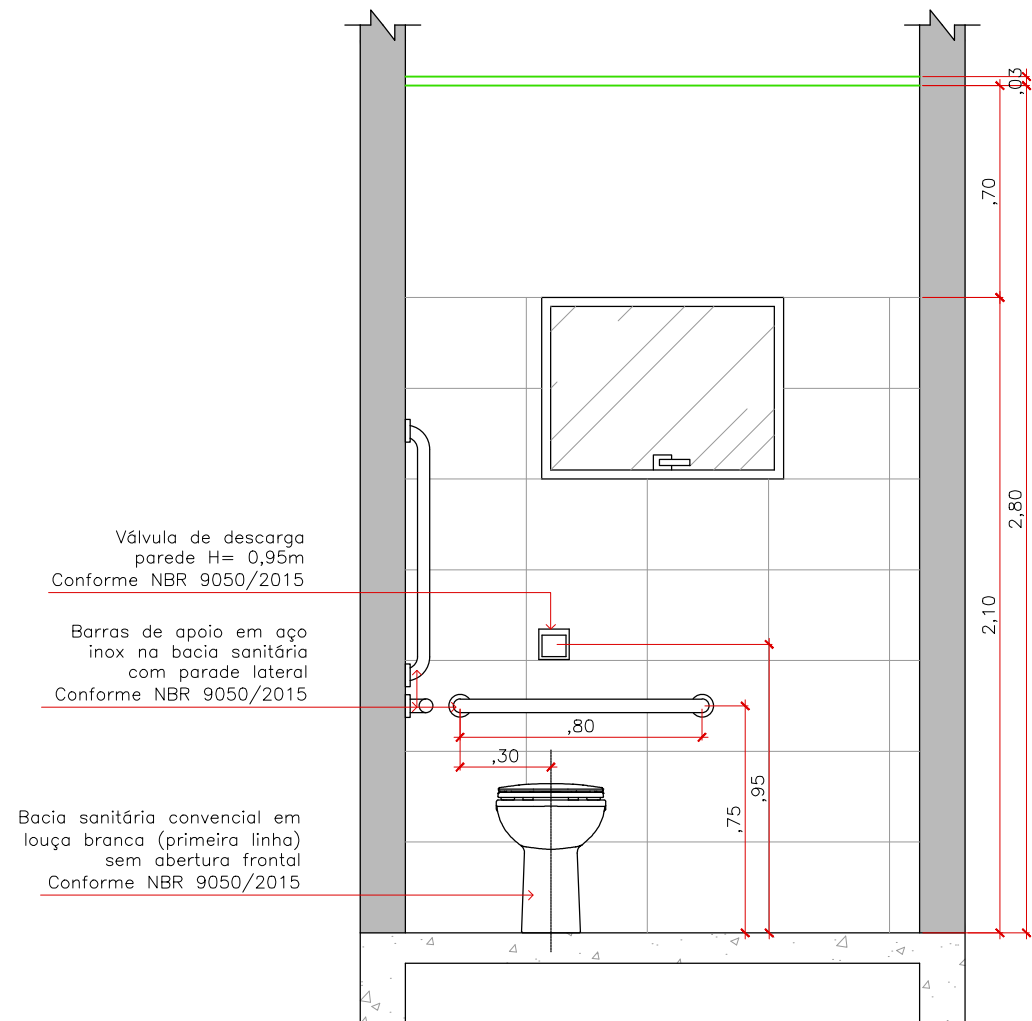

2  
10 VISTA 03 | DETALHE SANITÁRIO ACESSÍVEL  
ESCALA: 1:25



Departamento Estadual de Trânsito de Mato Grosso

PROPRIETÁRIO:  
DETRAN-MT

LOCAL:  
SEDE DETRAN/MT – CUIABÁ/MT

TIPO DA OBRA:  
REFORMA BLOCO DA PRESIDÊNCIA

END. OBRA:  
AV. DR. HÉLIO RIBEIRO, CENTRO POLÍTICO ADMINISTRATIVO, N° 1000, 78048-910

AUTOR DO PROJETO:

EDNO MARTIMIANO DE CARVALHO  
ENGENHEIRO CIVIL | CONFEA: 120102658-0

DESENHO:  
CAMILA BARROS HERNANDES DE S. MORAES

REFERÊNCIA:  
DETALHE | SANITÁRIO ACESSÍVEL

ESCALA: INDICADA DATA: SETEMBRO|2019

FOLHA:

11  
11