

Confira as principais entregas e  
reconhecimentos da MTI em 2025.

# REVISTA MTI 2025

# ESTRUTURA ADMINISTRATIVA



**Mauro Mendes Ferreira**

Governador do Estado de Mato Grosso



**Otaviano Olavo Pivetta**

Vice-Governador do Estado de Mato Grosso

## Conselho de Administração



**Basílio Bezerra Guimarães dos Santos**

Presidente - Secretário de Estado de Planejamento e Gestão



**Cleberson Antônio Sávio Gomes**

Membro - Diretor-presidente da MTI



**Sandro Luís Brandão Campos**

Membro - Secretário Adjunto de Planejamento e Governo Digital



**Fábio Fernandes Pimenta**

Membro - Secretário Adjunto da Receita Pública



**Rogério Luiz Gallo**

Membro - Secretário de Estado de Fazenda

# ESTRUTURA ADMINISTRATIVA

## Diretoria Executiva da MTI



Cleberson Antônio Sávio Gomes  
Diretor-presidente



César Fernando Berriel Vidotto  
Diretor Administrativo



Sócrates Farias de Barros  
Diretor de Tecnologia da Informação e Comunicação



Paulo Márcio Pinheiro Macedo  
Diretor de Relacionamento com Cliente



# MENSAGEM DO PRESIDENTE

O ano de 2025 consolidou-se como um período de transformações profundas para a MTI. As entregas realizadas materializam o compromisso de uma empresa pública que não apenas entrega sistemas, mas provê soluções digitais estáveis, seguras e de alto impacto para o Governo de Mato Grosso e sua população.

Esse avanço é reflexo direto da visão estratégica do Governador Mauro Mendes, cujo papel decisivo na busca pela eficiência administrativa redefiniu o patamar da gestão pública em nosso Estado. Sob sua liderança, a MTI recebeu a missão de converter tecnologia em resultados efetivos, assegurando que cada investimento em inovação se traduza em serviços mais ágeis e menos burocráticos para o cidadão mato-grossense.

Seguindo essa diretriz de modernização, em 2025 iniciamos o processo de integração da Inteligência Artificial ao núcleo das nossas operações. Mais do que uma tendência, a IA tornou-se, na MTI, um vetor de eficiência para a análise de dados e a automação de processos críticos. Essa evolução, incentivada pela gestão estadual, permitirá que o Governo atue de forma preditiva, antecipando demandas e otimizando a aplicação de recursos públicos em áreas essenciais.

Nada disso seria possível sem o talento e o comprometimento dos colaboradores da MTI. São profissionais de excelência que transformam desafios complexos em soluções práticas, garantindo a continuidade de serviços vitais. A valorização das pessoas e o refinamento dos processos continuam sendo prioridades inegociáveis, pois entendemos que a tecnologia só cumpre seu propósito quando operada por mentes brilhantes e dedicadas.

Encerramos 2025 com a convicção de que a MTI está evoluindo de forma consistente. Alinhados às diretrizes do Governador Mauro Mendes e do Vice-Governador Otaviano Pivetta, seguimos focados na geração de valor público e na melhoria contínua. Estamos prontos para os desafios de 2026, com o compromisso renovado de entregar soluções que façam a diferença real no dia a dia da sociedade e no fortalecimento do Estado de Mato Grosso.



**Cleberson Gomes**  
Diretor-presidente da MTI



# NOSSAS ENTREGAS

# Carteira Digital do Doador de Sangue

Em 2025, foi lançada a **Carteira Digital do Doador de Sangue**, que permite a emissão do documento pelo **Portal de Serviços** ou pelo aplicativo **MT Cidadão**.

A ferramenta desenvolvida pelo MTI Simplifica, possibilita o **acompanhamento do histórico de doações** de forma rápida e prática, trazendo mais comodidade ao cidadão e fortalecendo a **digitalização dos serviços de saúde** no Estado.



SES  
Secretaria  
de Estado  
de Saúde



Governo de  
Mato  
Grosso

SEPLAG  
Secretaria  
de Estado de  
Planejamento  
e Gestão



Governo de  
Mato  
Grosso



MTI SIMPLIFICA

# Atestado de Frequência Escolar Digital

Agora, o cidadão pode solicitar o **Atestado de Frequência Escolar** de forma online, por meio do **Portal de Serviços** ou do **aplicativo MT Cidadão**, com uma solução criada pelo **MTI Simplifica**.

A iniciativa elimina a necessidade de deslocamentos e atendimentos presenciais, trazendo mais comodidade, agilidade e acessibilidade à população.

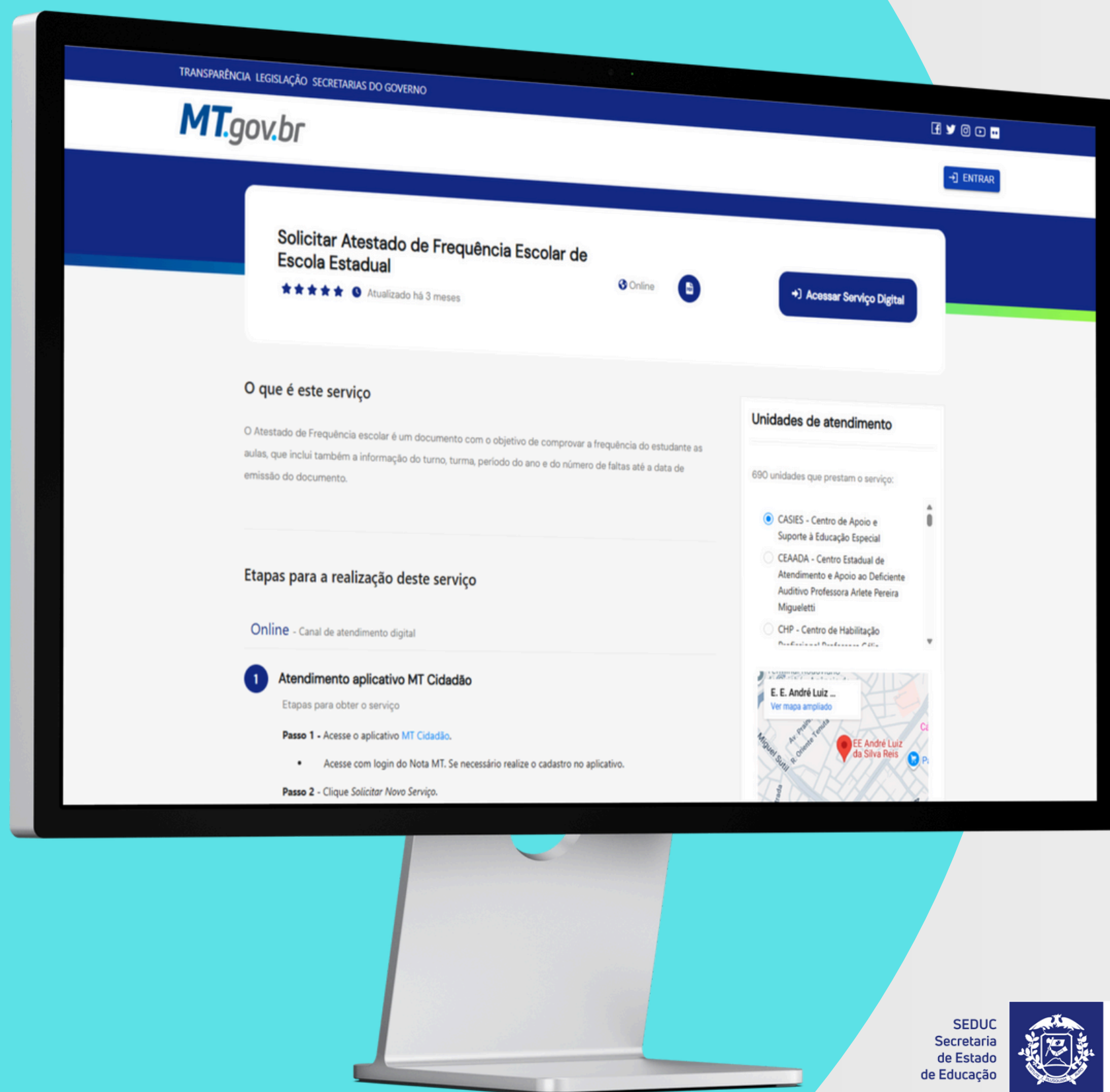



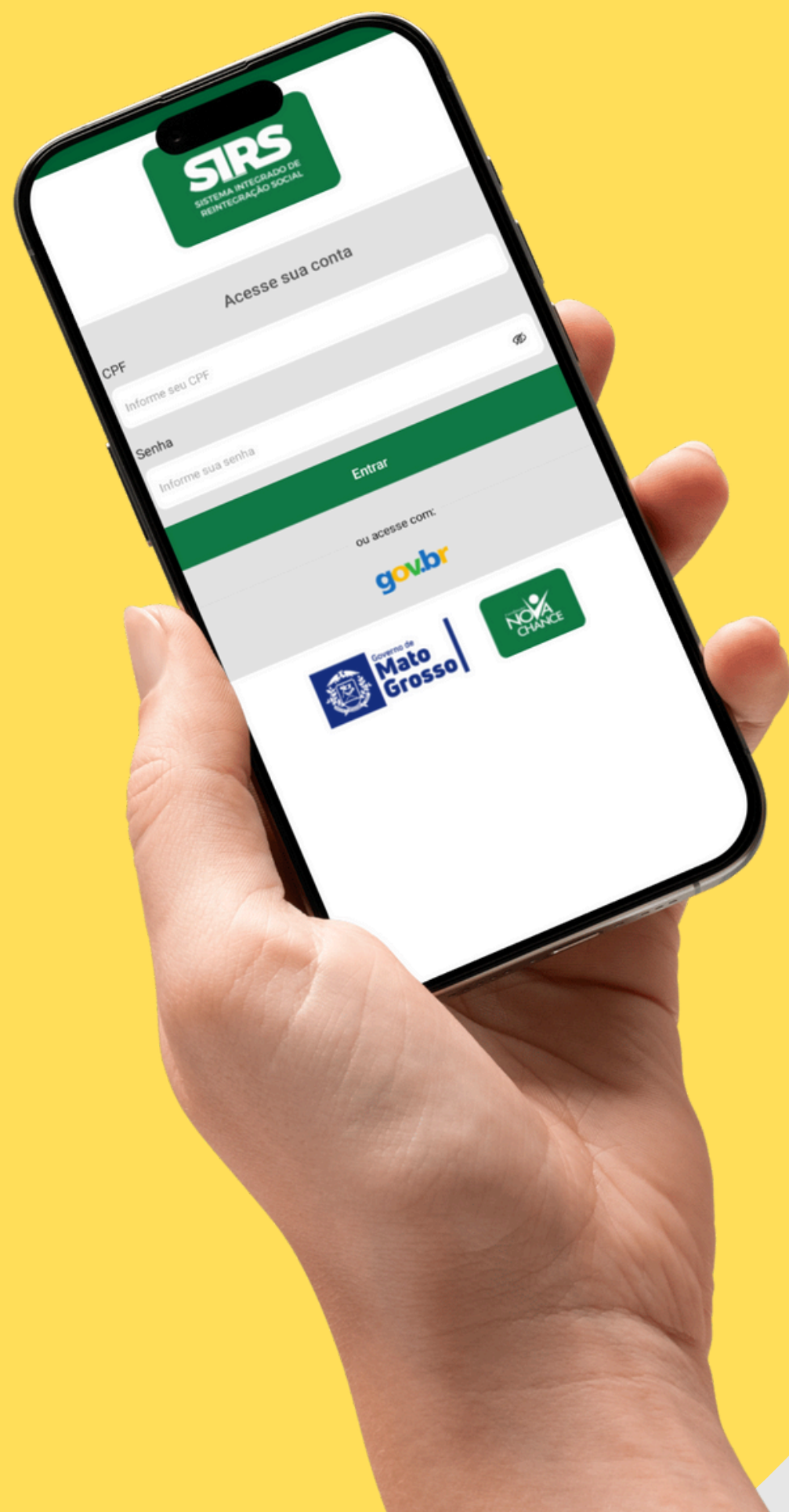

# SIRS – Sistema Integrado de Reintegração Social

A Fundação Nova Chance passou a contar com o **Sistema Integrado de Reintegração Social (SIRS)**, desenvolvido pelo MTI Lab, que promove a digitalização e a integração dos seus principais processos.

Atividades que antes eram realizadas de **forma manual** agora ocorrem de **maneira automatizada**, garantindo mais agilidade, segurança e eficiência na gestão das informações.

# Modernização do Processo de Defesa de Trânsito

O cidadão pode apresentar a **defesa prévia de autuação de infração de trânsito** de forma **online**, por meio do **site da SINFRA**, do **Portal de Serviços** ou do **aplicativo MT Cidadão**, com uma solução desenvolvida pelo **MTI Simplifica**.

A iniciativa traz mais comodidade, agilidade e transparência, eliminando a necessidade de atendimento presencial.

Em 2025, a solução possibilitou a assinatura digital de mais de 6 mil documentos, reforçando a transformação digital, a eficiência administrativa e a modernização dos serviços públicos no Estado.

13:51 5G 22%

Formulário de Requerimento

A solicitação será realizada para uma: \*

Pessoa Física Pessoa Jurídica

O solicitante é o(a): \*

Selecione

Requerimento

CNH \*

Placa do veículo autuado: \*

Número do Auto de Infração: \*

Informe o código do órgão autuador \*

Início Serviços SOS Carteira Dúvidas

SINFRA  
Secretaria  
de Estado de  
Infraestrutura  
e Logística



Governo de  
Mato  
Grosso

SEPLAG  
Secretaria  
de Estado de  
Planejamento  
e Gestão



Governo de  
Mato  
Grosso



MTI SIMPLIFICA



# Inscrição Online em Projetos Sociais Esportivos

A inscrição no Projeto Social Grêmio ROTAM, que oferece aulas de jiu-jitsu e futebol, passou a ser realizada de forma online, por meio do **Portal de Serviços** ou do **aplicativo MT Cidadão**, com uma solução desenvolvida pelo MTI Simplifica.

A iniciativa amplia o acesso da população a ações sociais e esportivas, promovendo mais praticidade, transparência e inclusão por meio da digitalização dos serviços públicos.

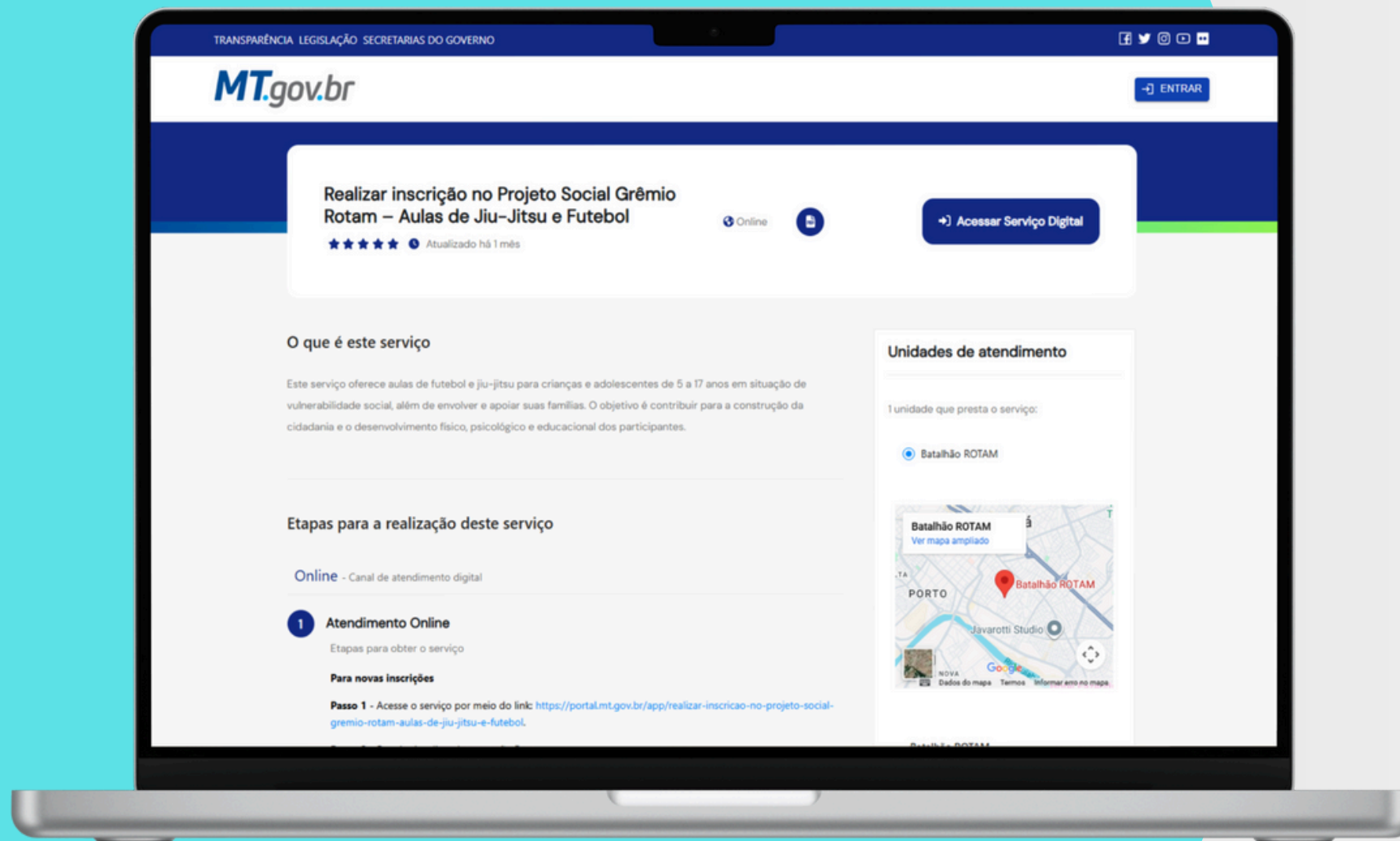



# MTI X-Via: Integração Segura entre Sistemas

O Tribunal de Justiça de Mato Grosso (TJMT) e o Ministério Público de Mato Grosso (MPMT) passaram a utilizar o MTI X-Via, solução tecnológica que fortalece a segurança, a confiabilidade e a agilidade na troca de dados entre sistemas.

A tecnologia oferece integrações padronizadas, com criptografia e autenticação avançadas, garantindo maior proteção das informações, interoperabilidade entre plataformas e eficiência nos processos institucionais.



# Serviços do TJMT no MT Cidadão

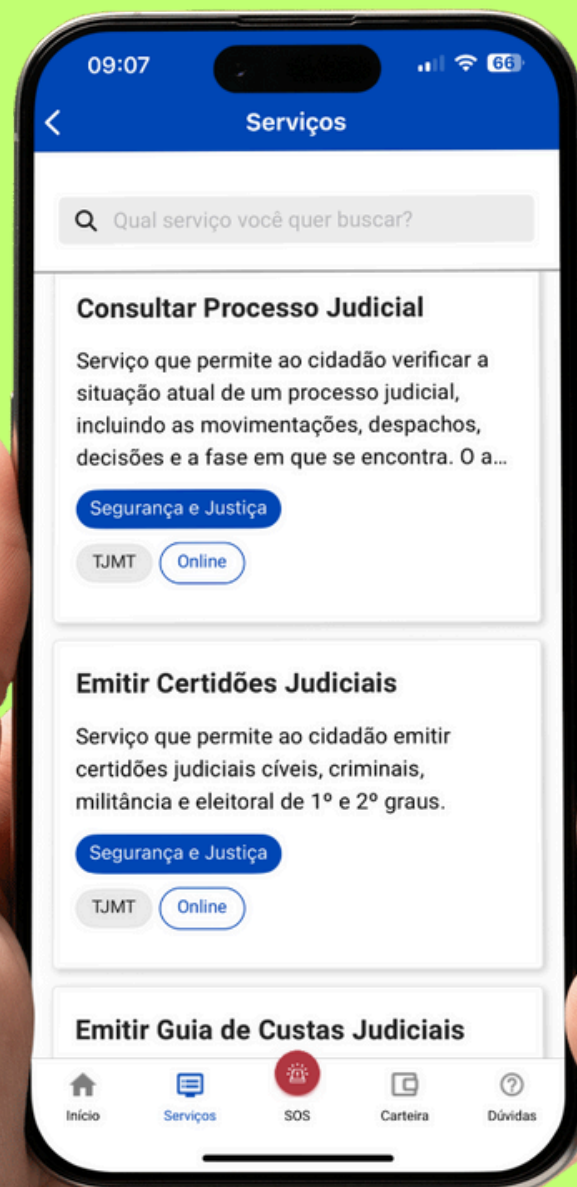

A MTI realizou a integração dos serviços do Tribunal de Justiça de Mato Grosso (TJMT) ao aplicativo MT Cidadão, ampliando o acesso do cidadão aos serviços do Poder Judiciário de forma simples e digital.

Com a solução, passam a estar disponíveis:

- ✓ Consulta de processos judiciais;
- ✓ Canal de comunicação com o Poder Judiciário de MT;
- ✓ Notificações processuais em tempo real.

A iniciativa fortalece a transformação digital, oferece mais transparência e aproxima o cidadão da Justiça por meio da tecnologia.



# MTI Connect: Conectividade em Todo o Mato Grosso

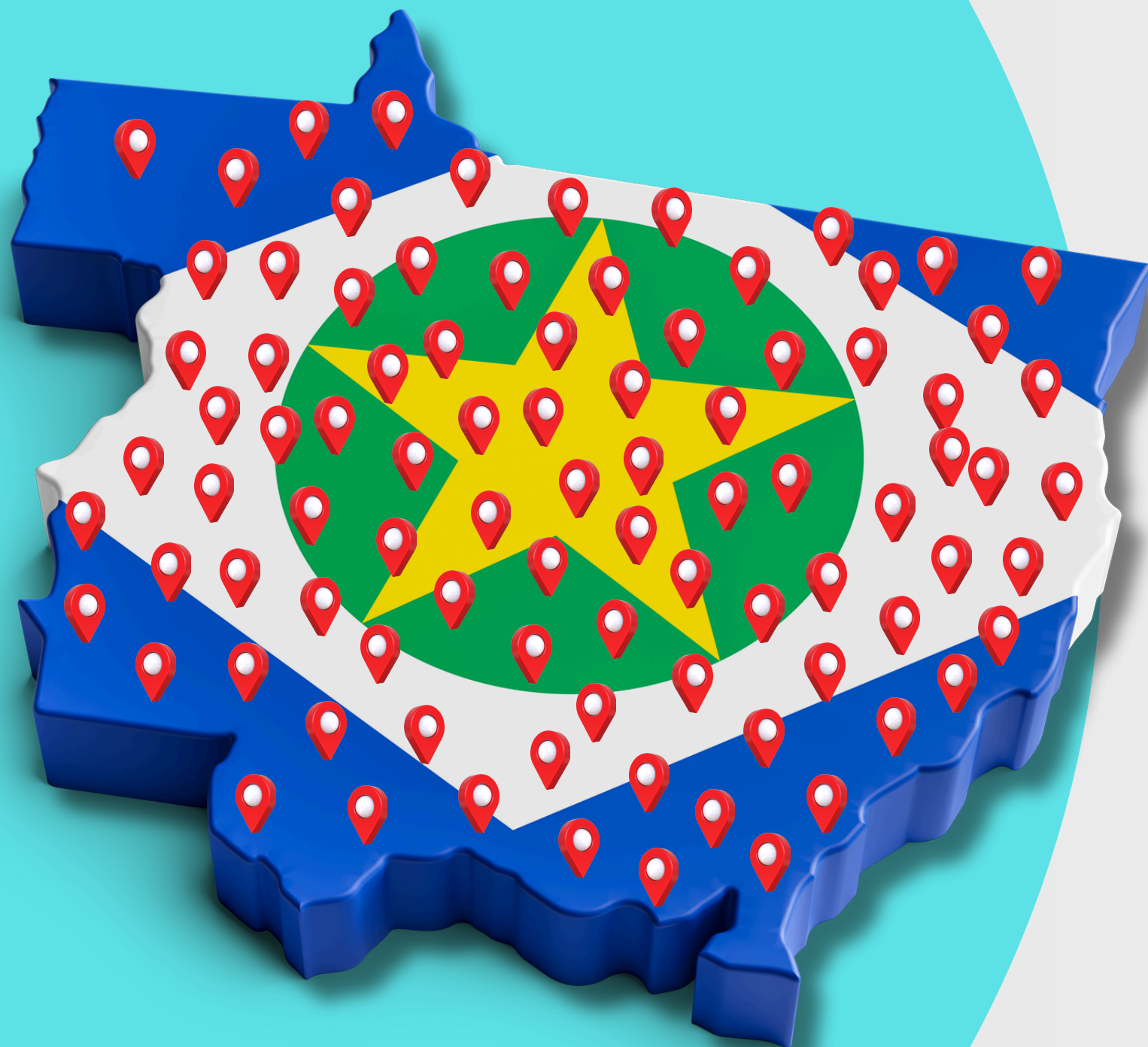

O MTI Connect já está presente em todo o Estado, com cobertura nos **142 municípios de Mato Grosso**, uma solução digital que **garante conectividade** e suporte à infraestrutura digital do Governo.

Ao longo do ano, equipe técnica da MTI realizou visitas técnicas em todo o Estado, assegurando a qualidade da conexão, a estabilidade dos serviços e a eficiência do suporte prestado aos órgãos e entidades atendidos.

SEPLAG  
Secretaria  
de Estado de  
Planejamento  
e Gestão



Governo de  
Mato  
Grosso

**MTi**  
Empresa Mato-grossense de  
Tecnologia da Informação

**Connect**



# Registro Digital de Sinistros de Trânsito sem Vítimas

O registro de sinistros de trânsito sem vítimas passou a ser feito de forma **online**, trazendo mais praticidade e agilidade aos condutores.

A solução, desenvolvida pelo MTI Lab, está disponível no aplicativo **MT Cidadão** e no site do **Detran-MT**, elimina o atendimento presencial e fortalece a modernização dos serviços de trânsito, com mais eficiência e transparência.

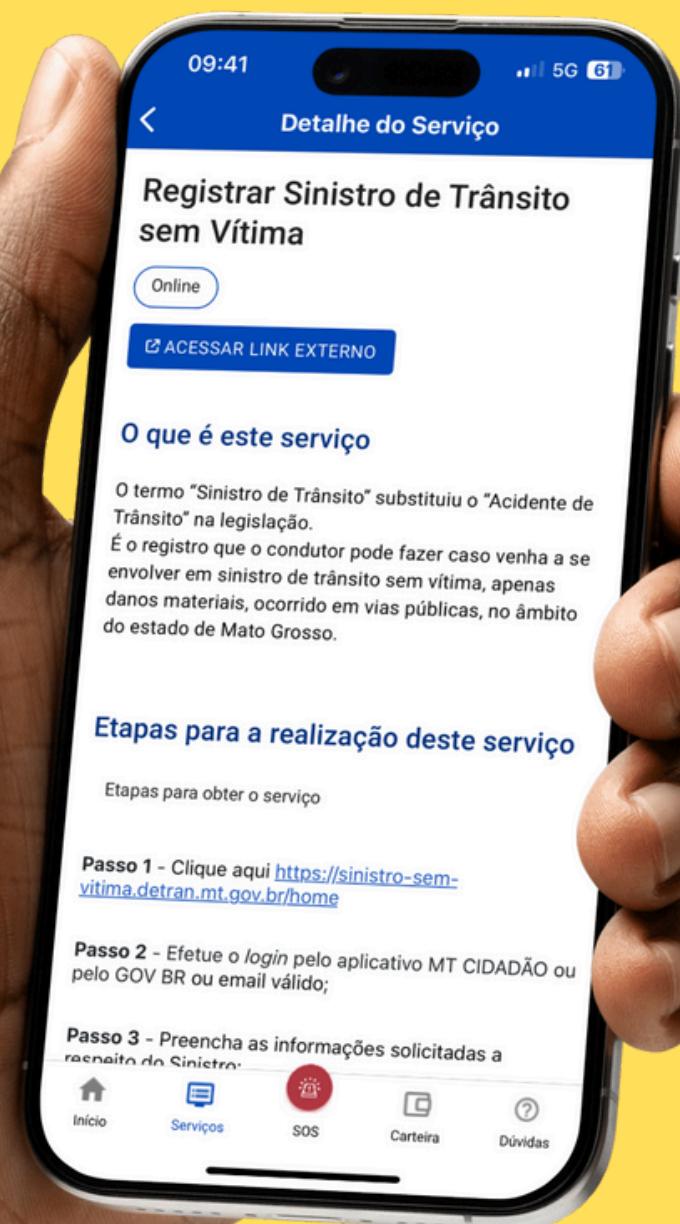

Governo de  
Mato  
Grosso

SEPLAG  
Secretaria  
de Estado de  
Planejamento  
e Gestão



Governo de  
Mato  
Grosso

**MTI**  
Empresa Mato-grossense de  
Tecnologia da Informação



# Licenciamento Veicular Digital

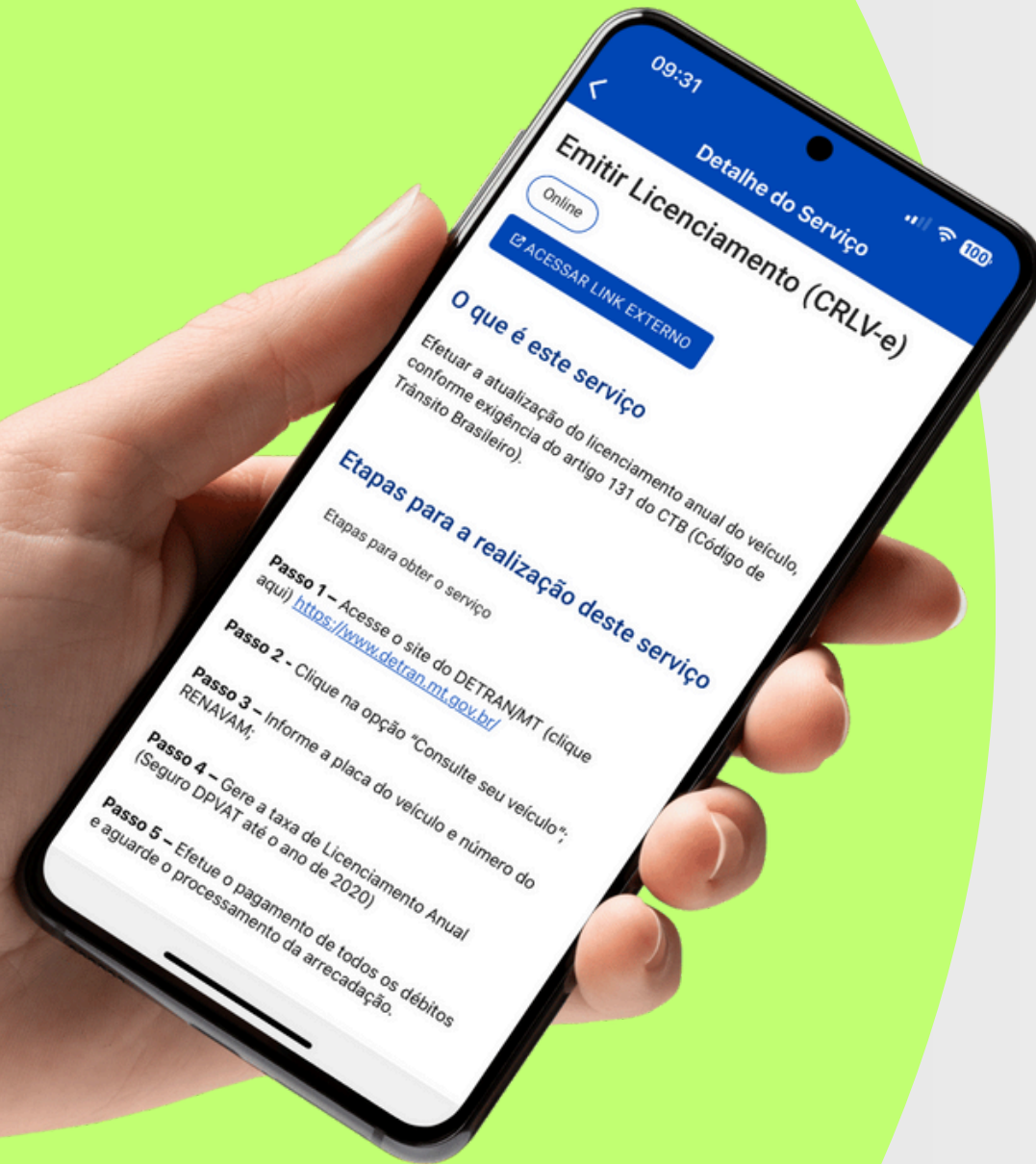

Os cidadãos de Mato Grosso agora podem **emitir o licenciamento veicular de forma online**, com mais praticidade e rapidez, pelo site do Detran-MT ou pelo aplicativo MT Cidadão.

A solução foi desenvolvida pelo MTI X-Via para o Detran-MT e, em 2025, já possibilitou a **emissão do documento** para mais de **1,7 milhão** de veículos.



Governo de  
Mato  
Grosso

SEPLAG  
Secretaria  
de Estado de  
Planejamento  
e Gestão



Governo de  
Mato  
Grosso

MTI  
Empresa Mato-grossense de  
Tecnologia da Informação

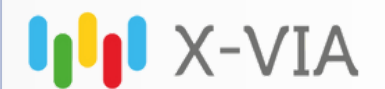



# Transformação digital do DETRAN-MT

Além das entregas já destacadas ao DETRAN-MT, a MTI desenvolveu e entregou outras iniciativas estratégicas, totalizando **27 projetos em 2025**, que fortaleceram a transformação digital dos serviços de trânsito no Estado.

Entre as principais entregas, estão:

- ✓ Melhorias nos serviços de habilitação do aplicativo MT Cidadão;
- ✓ Desenvolvimento do Portal de Serviços do Detran-MT;
- ✓ Desenvolvimento do aplicativo de vistoria veicular;
- ✓ Integração com o sistema DetranNet para assinatura da Transferência Digital de veículos para Pessoa Jurídica;
- ✓ Desenvolvimento de chatbot via WhatsApp para atendimento sobre veículos e habilitação.



Governo de  
Mato  
Grosso





# Sistema de Gestão Fundiária - SGINF

Desenvolvido para o INTERMAT por meio do MTI Lab, o **Sistema de Gestão Fundiária (SGINF)** foi criado para **integrar informações, otimizar análises e facilitar** o acompanhamento dos processos fundiários.

A plataforma **centraliza dados e documentos em um único ambiente**, trazendo mais organização, controle e segurança para a gestão.

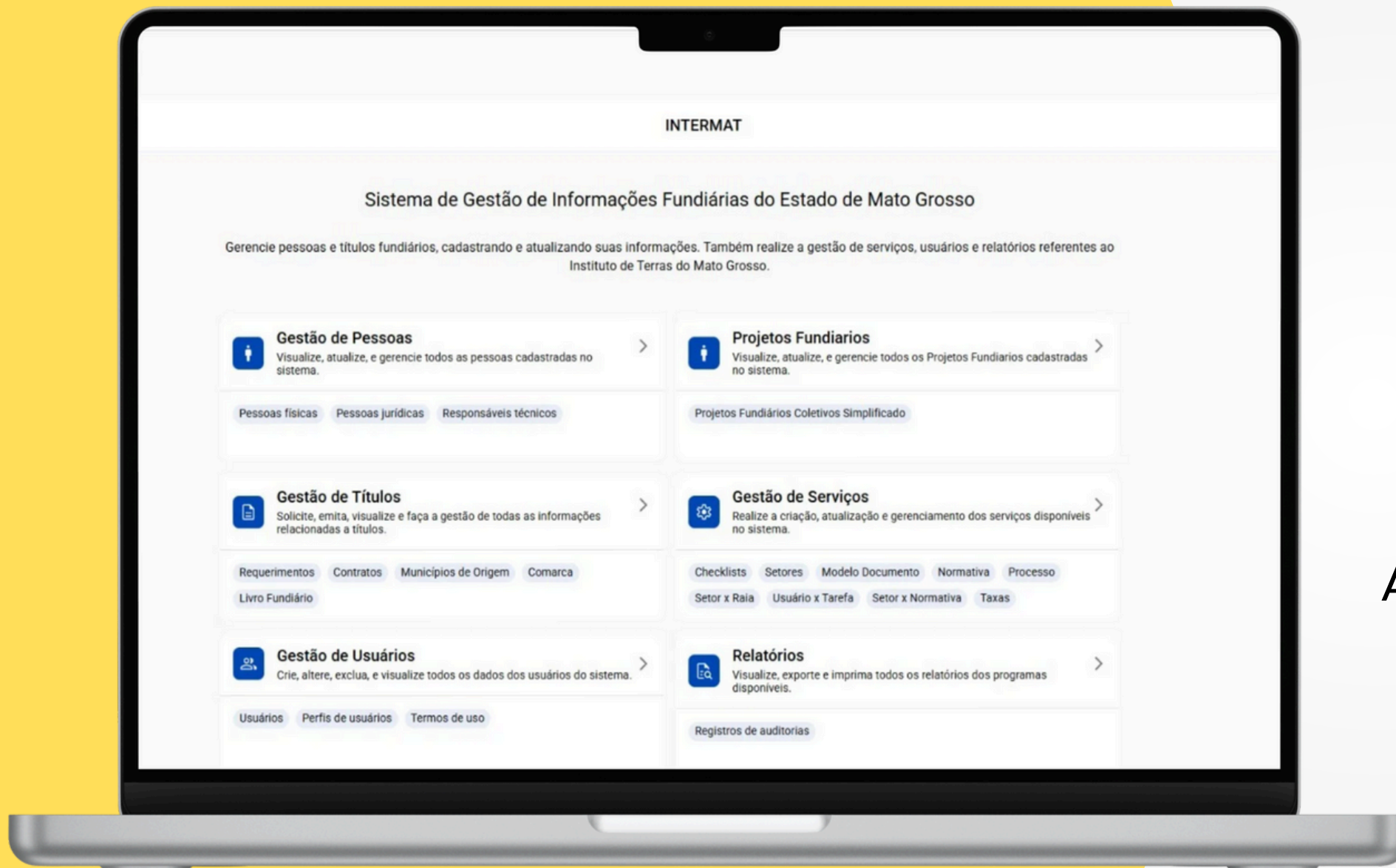

# Painel SINFRA Log

O acompanhamento das obras públicas em Mato Grosso passou a ser mais simples, visual e acessível ao cidadão. Por meio de um **painel digital**, é possível acompanhar o andamento das obras de forma clara e intuitiva.

Desenvolvido pelo MTI QI, o painel permite **visualizar fotos atualizadas, etapas da obra e o percentual de conclusão**, facilitando o entendimento de onde os recursos públicos estão sendo aplicados e como as obras estão avançando.

O acesso está disponível em [mapas.sinfra.mt.gov.br](http://mapas.sinfra.mt.gov.br), na Central de Infraestrutura.





# Painel de Gestão de Recursos Hídricos

Para tornar a gestão dos recursos hídricos mais eficiente, o MTI QI entregou à **SEMA-MT**, uma solução de inteligência de dados voltada à modernização dos processos de outorga de uso da água.

A solução organiza e analisa informações, permitindo que a SEMA **acompanhe prazos, identifique gargalos e agilize as análises.**

Na prática, cidadãos e empreendedores passam a receber respostas mais rápidas, garantindo que o desenvolvimento aconteça com responsabilidade e segurança hídrica.

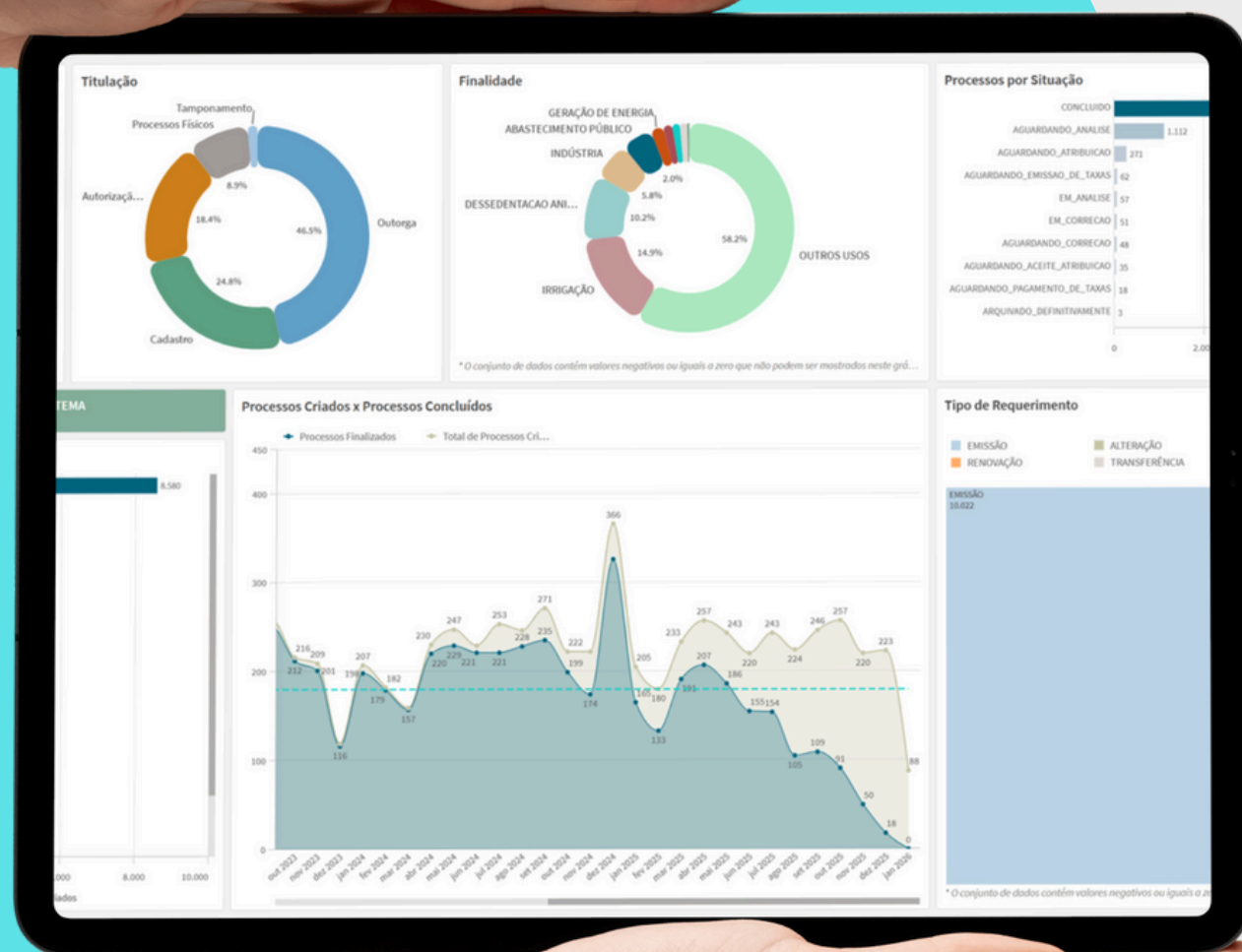



# Painel de Gestão do CAR

Para modernizar a gestão do Cadastro Ambiental Rural (CAR) em Mato Grosso, foi entregue à SEMA-MT um painel de gestão desenvolvido pelo MTI QI.

A ferramenta reúne, em um único ambiente digital, as informações do CAR e **cruza dados administrativos com mapas do território do Estado**. Isso torna a visualização mais clara e confiável, facilitando o acompanhamento da regularização ambiental.

Para o cidadão e o produtor rural, o principal benefício é a **maior segurança e agilidade na análise dos cadastros**, além de mais **transparência nas informações ambientais**.



# Painel de Gestão da Licença por Adesão e Compromisso (LAC)



A gestão do licenciamento ambiental em Mato Grosso passou a contar com um novo painel de monitoramento da **Licença por Adesão e Compromisso (LAC)**, voltada a atividades de baixo impacto ambiental.

Desenvolvida pelo MTI QI, a ferramenta permite acompanhar o **volume de licenças emitidas e o status das fiscalizações**, garantindo agilidade com responsabilidade.

O resultado é um processo mais simples para o cidadão, sem abrir mão da fiscalização ambiental.



# Centro de Excelência em Inteligência Artificial

Em 2025, o Governo de Mato Grosso lançou o **Centro de Excelência em Inteligência Artificial (ceIA.MT)**, com participação da MTI, para impulsionar o uso estratégico, ético e inovador da IA na administração pública.

O centro atua em capacitação de servidores em diferentes níveis, apoio a órgãos e entidades no desenvolvimento de projetos em IA, criação de redes colaborativas com setor público, privado e academia, e disseminação de boas práticas, sempre alinhado a princípios de ética, transparência e foco no cidadão.



SECITECI  
Secretaria de  
Estado de Ciência  
Tecnologia  
e Inovação



Governo de  
Mato  
Grosso

SEPLAG  
Secretaria  
de Estado de  
Planejamento  
e Gestão



Governo de  
Mato  
Grosso



# CLIENTES MTI

49 clientes dentro do  
Estado de Mato Grosso



42 ÓRGÃOS E  
SECRETARIAS



Prefeitura de  
**MIRASSOL D'OESTE**



PODER JUDICIÁRIO  
DO ESTADO DE MATO GROSSO



DEFENSORIA PÚBLICA  
DO ESTADO DE MATO GROSSO



**TRE-MT**



**MPMT** | Ministério Público  
DO ESTADO DE MATO GROSSO



# CLIENTES MTI

7 clientes fora do  
Estado de Mato Grosso



**DEFENSORIA  
PÚBLICA** | RJ



**SEFIN**  
Governo do Estado de Rondônia  
Secretaria de Estado de Finanças



**TRIBUNAL DE JUSTIÇA  
DO ESTADO DE RONDÔNIA**



Poder Judiciário  
**Tribunal de Justiça do  
Estado do Espírito Santo**



**Ministério Público  
do Estado de Minas Gerais**



**MPRO**  
Ministério Público do  
Estado de Rondônia  
*em defesa da sociedade*



**INVEST  
MINAS**



# PREMIAÇÕES MTI 2025

## Programa Integridade MT da CGE

- **1º lugar - Selo Diamante** por Excelência em Transparência e Ouvidoria com **99% de pontuação**.

## Seminário Nacional de TIC para a Gestão Pública (SECOP) da ABEP-TIC

- **2º lugar** – Inovação na Oferta de Serviços Digitais.
- **4º lugar** – ranking geral de Serviços Públicos Digitais.

## Programa Receita Sintonia da Receita Federal

- Classificação “A” – com **99% de pontuação**.

## Programa Acelera Gov.MT

- **3º lugar** - ranking geral com o projeto “MTIMais – Gamificação e Inovação para Transformar a Gestão Pública”.

## Programa Nacional de Transparência Pública da ATRICON

- **Selo Ouro** - com 90,98% no índice de Transparência.







Em 18 de junho de 2025, a MTI celebrou seus **52 anos** de história com a realização do **2º Universo MTI**.

O evento reuniu colaboradores, parceiros e clientes em um momento de celebração, troca de experiências e reflexão sobre o futuro da tecnologia.

A programação contou com a palestra de Guto Niche, “Inteligência Artificial, Transformação Digital e Pessoas”, que ampliou o debate sobre inovação e transformação digital, em sintonia com a trajetória da MTI, marcada por propósito e compromisso com soluções digitais para o cidadão.



# TEXTO E DIAGRAMAÇÃO

Assessoria de Comunicação — ASSCOM

Gabriela Boscov Vieira Demamann

Nathalia Stragliotto Soares





**Empresa Mato-grossense de  
Tecnologia da Informação**