PROCURADORIA GERAL DO ESTADO - PGE

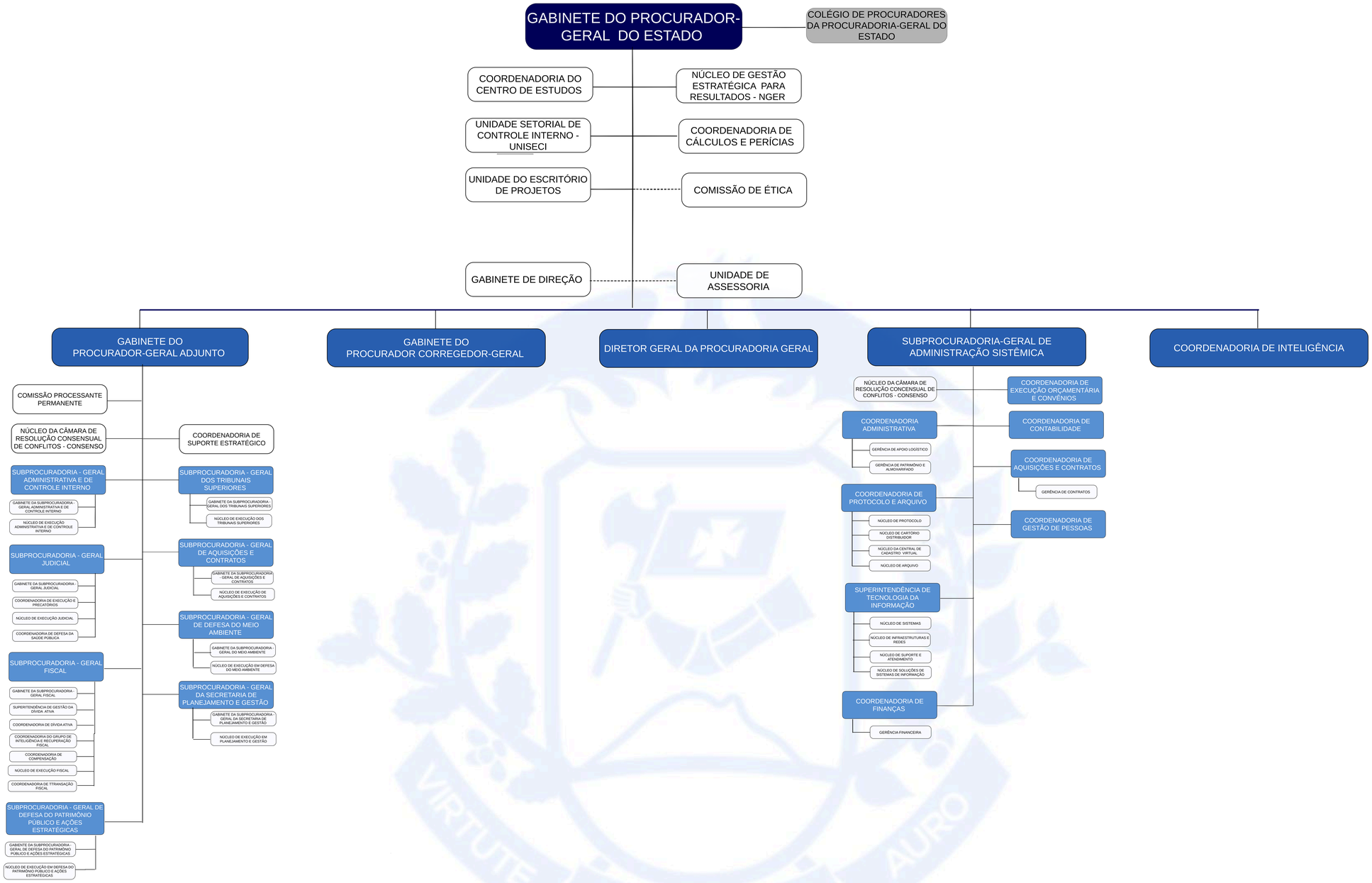

PUBLICADO -DECRETO Nº 1.917, DE 06 DE MARÇO DE 2026
DADOS DA ATUALIZAÇÃO 10/03/2026
VIGÊNCIA 02/03/2026